

DOURO | RHEIN, MAIN & MOSEL | SEINE | DONAU | RHÔNE & SAÔNE

aROSA 

Schöne Zeit

**PREMIUM
ALLES
INKLUSIVE**



**STÄDTE & NATUR
ERLEBNISREISEN
2025**

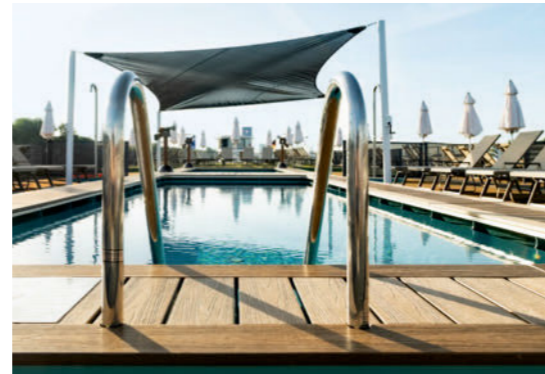

INHALT

PREISE
UND DEN
NEUEN A-ROSA
FLOTTENKALENDER
FINDEN SIE IM
BEILEGER.

A-ROSA WELT	
Markenbotschafterin Yvonne Catterfeld	6
Städtereisen	8
A-ROSA Gefühl	10
Premium alles inklusive	14
Premium alles inklusive Plus	16
Kulinarik	20
Sonnendeck	22
SPA-ROSA	24
Kabinen und Suiten	26
Familienkabinen	30
Familie	32
Kids Club	34
Entertainment	36
Special- & Event-Reisen	38
Wein- & Genuss-Reisen	42
E-Bike-Reisen	44
Social Responsibility	46
Nachhaltigkeit	48
ALLGEMEINE HINWEISE	156
Tarife und Buchungsbedingungen	158
Gepäckservice/ An- & Abreise	160
An- & Abreise	162
Versicherungen	164
A-ROSA Club	166
Bord-ABC	168
Formblatt Pauschalreise-Richtlinie	170
A-ROSA ROUTEN	50
Reisetagebuch	54
DONAU	58
Highlights	60
Routen & Termine	64
Schiffe	70
RHEIN, MAIN & MOSEL	78
Highlights	80
Routen & Termine	84
Schiffe	98
SEINE	108
Highlights	110
Routen & Termine	114
Schiff	116
RHÔNE & SAÔNE	120
Highlights	122
Routen & Termine	126
Schiffe	130
DOURO	134
Highlights	136
Routen & Termine	138
Nachprogramm	140
Schiff	142
FESTTAGSREISEN	146
Highlights	148
Routen & Termine	150



”

ICH MAG INMITTEN DER VIELEN ERLEBNISSE AUCH SEHR GERN DIE LEISEN MOMENTE. ZWISCHENDURCH AUS DER STADT ZURÜCK AN BORD GEHEN, AUF PAUSE DRÜCKEN, ETWAS SÜSSES NASCHEN UND MICH ÜBER ALLES FREUEN, WAS ICH HEUTE SCHON ERLEBT HABE.

“

YVONNE CATTERFELD
Sängerin, Schauspielerin und A-ROSA Markenbotschafterin





WIE SCHÖN DIE ZEIT VERFLIESST ...

Was haben ein guter Song und eine Flussreise gemeinsam? Beides macht glücklich. Für drei Minuten oder für eine Woche. Kommt beides zusammen, werden daraus schnell zehn Jahre. So, wie zwischen uns und Yvonne Catterfeld. Die sympathische Sängerin und Schauspielerin ist seit 2014 unsere A-ROSA Markenbotschafterin.

Angefangen hat alles mit einem Hausboot. Und mit ihrer Neugier auf alles, was vor ihr liegt. Zweifellos war auch ihr Fernweh im Spiel. Dazu das Kribbeln, das sie beim Bummeln durch unbekannte Städte verspürt. Ihr Spaß, mit Menschen zu plaudern und zu lachen. Ihre Leidenschaft, gutes Essen zu genießen – oder einfach den Moment. Und natürlich liegt es auch an ihrer Liebe zum Wasser, warum sie und wir so gut zusammenpassen.

Seit 2014 ist Yvonne Catterfeld unsere Markenbotschafterin. Auf Fotoshootings, in Werbekampagnen, auf zwei Schiffs- taufen, dem A-ROSA Sommerfest – und immer wieder auf einem unserer Schiffe. Um sich treiben zu lassen, die Zeit mit ihrer Familie zu genießen und auf dem Sonnendeck ein gutes Buch zu lesen. Am liebsten auf der Donau. Oder in Südfrankreich, wo die kleinen und großen Städte vor Geschichte, Genuss und Lebensfreude überquellen. Der schönste A-ROSA Moment ist für sie der Augenblick nach dem Aufwachen. Wenn sie über das spiegelglatte Wasser ans Ufer schaut und die leichte Bewegung des Schiffes sie abseits der großen Bühne beruhigt in den Tag begleitet.

Das erste Mal war Yvonne mit uns 2014 unterwegs. Den Rhein stromabwärts bis nach Amsterdam – der Stadt der Hausboote. Auf der A-ROSA FLORA, die sie kurz zuvor getauft hatte. Zusammen mit den Mainzelmännchen, 450 Gästen und Jörg Eichler, unserem Geschäftsführer, der sich damals wie heute sicher ist: „Yvonne verkörpert Authentizität und Vielseitigkeit. Wie A-ROSA. Und sie ist gleichzeitig so einzigartig und sympathisch wie unsere Marke.“

Kurz: Das mit uns passt wunderbar. So, wie A-ROSA zu Europas schönsten Flüssen passt. Oder wie ein Hausboot zur Spree, auf dem Yvonne Kapitänin ist. Alles begann mit einem Zeitschriftenartikel über sie und ihr kleines Paradies. Und mit der Liebe zum Reisen, zum Wasser, zum Genuss, zu spannenden Städten ... Danke, liebe Yvonne. Auf eine neue, schöne Zeit.

DIESES GEFÜHL, WENN JEDE STADT DIE SCHÖNSTE IST

Eine Auszeit mit A-ROSA ist auch immer ein Ausflug in die spannendsten Städte Europas. Um sie neu zu entdecken oder um sich immer wieder neu in sie zu verlieben. Und die nächste Stadt ist schon zum Greifen nah.

Entdecken Sie
Ausflüge –
so individuell
wie Sie –
Seite 17.



Warum schon wieder den Koffer packen, wenn das nächste Stadterlebnis ruft? Setzen Sie sich lieber aufs Sonnendeck, kommen Sie entspannt an und lassen Sie sich von der Neugier packen. Eben noch haben Sie Wien, Paris oder Porto ins Herz geschlossen, schon steht es offen für ein neues Stadt-Highlight. Mal still und zeitversunken, mal spannend und vor Leben übersprudelnd.

Ihr A-ROSA Schiff bringt Sie mitten hinein. Sie sind immer gleich dort, wo Sie sein möchten. Bei den großen Meistern in den Museen, an weltberühmten Plätzen – oder an Orten, die die Welt noch nicht gesehen hat. Einfach in ein Café abtauchen, das in keinem Reiseführer steht, oder durch versteckte Gassen schlendern – Ihnen stehen alle Wege offen. Ob nach Ihrem eigenen Kompass oder mit der freien Auswahl aus unserem abwechslungsreichen Ausflugsprogramm. Und wenn Sie sich zwischendurch wie zu Hause fühlen möchten – Ihr Schiff ist nur einen Spaziergang entfernt.





So fühlt sich A-ROSA an

ÜBERRASCHEND EINZIGARTIG – UND DOCH SO VERTRAUT

Was macht eine Reise mit A-ROSA eigentlich so besonders? Es ist das schöne Gefühl, dass sie so viel zu bieten hat. Dass jeder Tag ein neues Städte-Highlight bereithält. Und dass Sie sich überall an Bord wie zu Hause fühlen. Auf dem Sonnendeck oder im SPA-ROSA, im Restaurant oder in Ihrer Kabine. Wer das erste Mal mit uns reist, ist oft überrascht, wie aufregend und entspannend eine A-ROSA Reise ist. Lassen auch Sie sich überraschen – und werfen Sie alle Kreuzfahrt-Klischees über Bord.

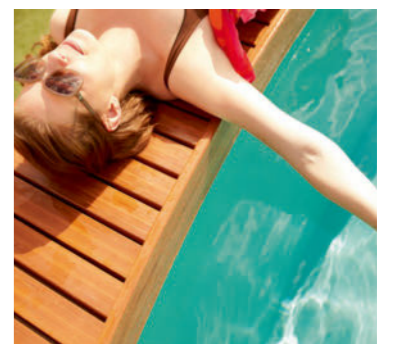

UNTERWEGS AUF SCHIFFEN, DIE IHR HERZ EROBERN

Unsere Schiffe haben Platz für alles, was Sie glücklich macht. Sie bieten höchste Qualität und Sicherheit – und sind von außen so verlockend wie von innen. Vor allem die A-ROSA SENA, die als modernstes Flusskreuzfahrtschiff Europas nicht nur Maßstäbe in Komfort und Geräumigkeit setzt, sondern dank Hybridantrieb auch in Sachen Nachhaltigkeit vorausfährt.



KULINARIK, DIE SICH WIE SCHMETTERLINGE IM BAUCH ANFÜHLT

An unserem Genießer-Buffer zum Beispiel. Es verwöhnt Sie morgens, mittags und abends – und ist so groß, dass Sie sofort und sooft Sie wollen zugreifen können. Unsere Küchen-Crew überrascht Sie jeden Tag mit kulinarischen Kreationen aus feinsten Zutaten. Für die Extraportion Genuss können Sie unser Highlight Wine & Dine hinzubuchen. Und mit dem Urlaubs-Upgrade Premium alles inklusive Plus holen Sie sich die große Abwechslung ins Glas.

ENTERTAINMENT, DAS LANGE NACHHALT

Unser Bord-Entertainment reißt Sie in jedem Fall mit. Zum Beispiel mit Konzerten, Vorträgen und Lesungen. Abends drehen unsere DJs Ihre Lieblingsongs auf und bringen beim Quiz Ihre grauen Zellen zum Glühen. Noch mehr Begeisterung lösen die Stars auf unseren Special- & Event-Reisen aus. Und für Ihr eigenes Spiel- und Spaßprogramm stehen jederzeit unsere Lounges offen.



URLAUBSTRÄUME, VON DENEN FAMILIEN SCHWÄRMEN

Eine A-ROSA Reise ist die schönste Gelegenheit, um über Generationen hinweg eine entspannte Zeit zu erleben. Zu zweit, zu dritt oder zu wie-viele-Sie-am-liebsten-sind. Und wenn die Großeltern auch mit an Bord kommen, sind alle vereint und rundum verwöhnt. Zwischendurch können alle ihre persönliche Auszeit genießen. Mit einem guten Buch auf dem Sonnendeck, bei einer Massage im SPA-ROSA oder auf Abenteuertour im Kids Club.



WELLNESS UND FITNESS, DIE SIE MIT JEDER PORE GENIEßEN

Bei uns an Bord haben Sie die große Auswahl aus verschiedensten SPA-ROSA Wohlfühlangeboten. Wie wäre es mit einem klassischen Spa-Treatment, einem Saunaerlebnis mit Ausblick oder einer entspannenden Massage? Und Ihr Sportsgeist? Kommt an den Kardiogeräten in unserem Fitnessbereich ins Schwärmen und Schwitzen.



KABINEN, IN DENEN SIE IHRE URLAUBSFREUDE AUSBREITEN KÖNNEN

Unsere Schiffe bieten Ihnen die größten Kabinen auf Europas Flüssen. Mit traumhaft breiten Betten und großflächigen Fenstern, durch die immer wieder eine neue Landschaft grüßt. Alles ist modern und detailverliebt aus hochwertigen Materialien gestaltet. Noch größer sind nur die Kabinen auf der A-ROSA SENA. Hier haben fast alle einen Balkon. Und wenn Sie mit Ihren Kindern den Urlaub genießen, stehen die Türen zu unseren riesigen Familienkabinen offen.

STÄDTE UND LANDSCHAFTEN, IN DENEN DIE FUNKEN ÜBERSPRINGEN

Auf unseren Routen erwartet Sie jeden Tag eine Welle der Begeisterung, der Entspannung oder des guten Geschmacks. Ganz wie Sie möchten. Sie legen im Herzen der aufregendsten Städte Europas an, gehen einfach an Land und lassen sich treiben. Oder Sie folgen unseren Insidertipps – und machen mit uns einen Ausflug, der Sie sportlich, kulturell oder kulinarisch auf die schönsten Wege führt. Dazwischen entdecken Sie kleine verträumte Orte und dazu immer wieder eine neue schöne Landschaft.

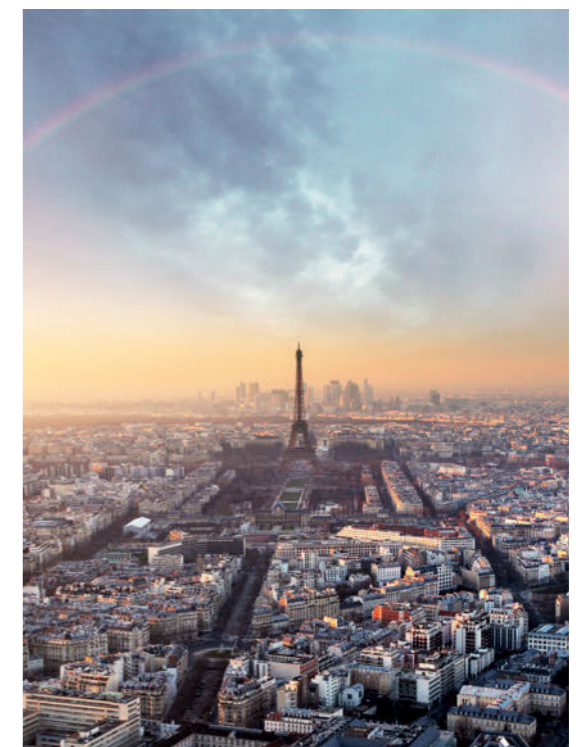



Unser Tarif A-ROSA Premium alles inklusive ALLES DRIN, UM SICH FREI ZU FÜHLEN

Mit unserem neuen Tarif A-ROSA Premium alles inklusive genießen Sie die große Freiheit auf Europas schönsten Flüssen. Denn Sie können alles nach Ihren Wünschen planen – vom Transfer zu Ihrem Schiff bis zu Ihren Ausflügen. Dazu verwöhnen wir Sie mit unseren Premium-Leistungen. Alles inklusive – und wenn Sie schnell sind, alles viel günstiger.

Ein spannendes Reiseziel nach dem anderen entdecken und an Bord von der Kulinarik bis zum Entertainment einen ausgezeichneten Service erleben – mit A-ROSA wird Ihre Auszeit zur Rundum-Wohlfühlzeit. Vor allem mit unserem Tarif Premium alles inklusive. Da steckt alles drin, was Ihre Reise so besonders macht. Unser Genießer-Buffer zum Beispiel, das Sie von morgens bis abends mit abwechslungsreichen Köstlichkeiten verwöhnt. Oder unsere große Auswahl an hochwertigen Getränken.

Außerdem sind Sie jetzt viel freier in Ihren eigenen Plänen. Sie können jeden Tag einen neuen Ausflug wählen, per Transfer oder in Eigenregie an- oder abreisen und besondere Momente oder Leistungen einfach hinzubuchen.

Auf jeden Fall sollten Sie sich schnell entscheiden und sich den limitierten Frühbucher-Preis für Ihre Lieblingsreise sichern. Entscheiden Sie sich bis zum 30.11.2024 für Ihre Lieblingsreise, sparen Sie Geld und träumen Sie früher von ihr – mit allen inklusiven Premium-Leistungen für das typische A-ROSA Gefühl.



VOLLPENSIONPLUS

Am Frühstücks-, Mittags- und Dinnerbuffet erleben Sie die große Auswahl – mit Live-Cooking und Genuss-Garantie.

GETRÄNKE

Während der Baröffnungszeiten servieren wir Ihnen Tee und Kaffeespezialitäten, Wasser, Softdrinks, Bier vom Fass, alkoholfreies Pils, A-ROSA Sekt und A-ROSA Weine in Rot, Weiß oder Rosé – alles inklusive.



KINDER REISEN KOSTENFREI

Unser Angebot gilt für alle Kinder bis 15 Jahre auf Deck 1 in Begleitung von mindestens einem Erwachsenen (Kategorie G zwei Erwachsene).

UMBUCHUNG

Wenn Sie sich doch noch einmal anders entscheiden möchten, können Sie bei uns bis 30 Tage vor Reiseantritt einmalig kostenfrei umbuchen.



BORDEINRICHTUNG

Ob Sportzeit oder entspannte Stunden – an Bord von A-ROSA können Sie kostenfrei viele Annehmlichkeiten nutzen – zum Beispiel unser SPA-ROSA, den Fitnessraum, den Pool oder – je nach Schiff – den Whirlpool.

VORTEILSPREISE

Sie genießen ausgewählte Leistungen an Bord zum günstigeren Preis – zum Beispiel unsere Spa-Anwendungen. Dazu: 10 % Kombi-Rabatt oder 4 % Minigruppenvorteil (ab sechs Personen).



KABINENAUSWAHL

Sie können sich selbst aussuchen, welche Kabine Ihr eigenes Reich werden soll. Je nach Verfügbarkeit stehen Ihnen alle Türen offen.

FRÜHER BUCHEN – LÄNGER FREUEN

Für die schönste Auszeit des Jahres lohnt es sich jetzt, schneller Ja zu sagen: Wenn Sie bis zum 30.11.2024 buchen, sichern Sie sich unseren A-ROSA Frühbucher-Preis für den Tarif Premium alles inklusive. Unser streng limitierter Frühbucher-Preis steigt mit der Zeit an. Deshalb ist dies für Sie die günstigste Gelegenheit, als Frühbucher Geld zu sparen – und sich zugleich viel länger auf Ihre A-ROSA Auszeit zum besten Preis zu freuen.

A-ROSA FRÜHBUCHER-STUFEN

Bis 31.07.2024 A-ROSA Bestpreis
Bis 30.11.2024 Super-Frühbucher
Bis 28.02.2025 bzw. 31.08.2025 (Abfahrten Nov. 2025 bis Jan. 2026) Frühbucher





Das Upgrade für Ihren Premium-Urlaub

AN DER BAR WIRD JEDER WUNSCH WAHR: A-ROSA PREMIUM ALLES INKLUSIVE PLUS

Schenken Sie Ihrem Geschmack die große Vielfalt ein. Mit unserem Tarif Premium alles inklusive Plus haben Sie die freie Auswahl an erstklassigen Longdrinks, Cocktails und Spirituosen.

Die Sommersonne durch einen guten Whisky betrachten, im Lieblingscocktail den Schirm aufspannen oder ganz entspannt unsere gesamte Getränkekarte ausprobieren ... Unser Tarif A-ROSA Premium alles inklusive Plus erfüllt Ihnen auf Ihrer Traumreise jeden Wunsch im Glas.

Für nur € 19 pro Nacht und Person genießen Sie zusätzlich zu den inkludierten Premium-Getränken die bekanntesten Cocktails, Longdrinks und Spirituosen. Oder zur Abwechslung einen Geheimtipp. Immer, wenn die Bar geöffnet hat.

Sie können Premium alles inklusive Plus im Reisebüro oder online buchen. Oder einfach an Ihrem Anreisetag an Bord.



Noch mehr Premium-Leistungen

EXTRA? KLASSE!

Mit Spaß, Sport und Spannung auf Touren kommen, mit Wine & Dine den Abend krönen, sich bei An- und Abfahrt entspannt zurücklehnen – unsere zubuchbaren Premium-Leistungen sind die reinste Urlaubsfreude.

AUSFLÜGE GANZ NACH IHREM GESCHMACK



FAHRRAD-TOUREN

Die schönsten Gegenden auf geführten Bike-Touren entdecken.



GENUSS-TOUREN

Regionale Produkte und Spezialitäten direkt bei den Herstellern genießen.



FAMILIEN-TOUREN

Auf spannenden Ausflügen viel Abwechslung für die ganze Familie erleben.



EXKLUSIV-TOUREN

Per Van oder Pkw zu individuellen oder privaten Ausflügen aufbrechen – mit Fahrer und/oder eigenem Reiseleiter.



ERKUNDUNGS-TOUREN

Mit Rundfahrten, Rundgängen und Besichtigungen in Städte und Stätten eintauchen.



ERLEBNIS-TOUREN

Mit ungewöhnlichen Fortbewegungsmitteln zu Motto-Touren oder Ausflügen starten.



UNSERE AN- UND ABREISE-PAKETE

Das Schöne am A-ROSA Urlaubsgenuss ist auch, dass er früher anfängt und später ausklingt. Er beginnt mit der Vorfreude, die auf dem Weg zu uns immer größer wird. Und hallt nach, wenn Sie auf der Heimreise von allen Erlebnissen träumen. Damit Sie sich dabei sicher und entspannt fühlen können, gibt es unsere An- und Abreise-Pakete. Wir kümmern uns auf Wunsch um Ihre Bahnfahrt mit DB, Eurostar oder TGV. Oder um Ihren Flug zu den schönsten Flüssen Europas. Reisen Sie individuell mit dem eigenen PKW an, reservieren Sie einfach einen sicheren Parkplatz. Und unser Transfer-Service bringt Sie bequem zum Schiff. Und falls Sie vor oder nach Ihrer A-ROSA Auszeit ein Hotel benötigen – haben wir auch dazu ein paar Tipps auf Lager.

Weitere Informationen finden Sie auf Seite 160 oder auf www.a-rosa.de/anreise.



AUF ALLES, WAS IHRE
A-ROSA REISE
UNVERGESSLICH MACHT

Die schönsten Reisen sind die, die für immer bleiben. Die, von denen Sie später zu Hause träumen, auf die Sie Ihre Freunde bei einem Glas Wein mitnehmen, für die Sie versunken im Fotoalbum blättern und dabei von all den Weißt-du-noch-Momenten schwärmen ...

Wir haben an alles gedacht, damit Ihre A-ROSA Reise unvergesslich wird. Mit viel Gespür für Ihre persönlichen Wünsche, dem Anspruch an höchste Qualität und unserer Leidenschaft für besondere Genussmomente. Was wir genau damit meinen? Blättern Sie einfach weiter und lassen Sie Vorfreude in sich aufsteigen.



EIN HOCH AUF DEN GENUSS

Sich Zeit nehmen und das Leben genießen – das ist unser A-ROSA Rezept für die perfekte Auszeit. Und für ausgezeichnete Kulinarik. Mit unserer VollpensionPlus verwöhnen wir Sie von früh bis spät mit exklusiven Köstlichkeiten. Am Buffet, zum Kaffee, ganz nach Ihrem Geschmack.

Wenn sich Ihr Appetit wieder so wunderbar angeregt fühlt, hat unsere Küchen-Crew ihre Finger im Spiel. Wie geschickt sie aus guten Zutaten Ihr Genusserlebnis kreiert, erleben Sie beim Live-Cooking. Das zählt ebenso zu Ihrer VollpensionPlus wie alles, was großen Genuss ausmacht. Ein abwechslungsreiches Frühstücks-, Mittags- und Dinnerbuffet zum Beispiel, Ihre Kaffee- und Teestunde oder Ihr Einschiffungssnack. Alles zusammen ergibt die große Vielfalt – auf dem Teller, im Glas, an Ihrem Gaumen.

UNSER FAIBLE FÜR DIE VIELFALT

In unseren Restaurants hat Ihr guter Geschmack die große Auswahl und freie Bahn in jede Richtung. An unserem Genießer-Buffet können Sie ganz individuell Ihr eigenes Was-das-Herz-begehrt-Menü zusammenstellen. Von herzhaft lecker über herrlich leicht bis himmlisch süß.

VIEL GEFÜHL FÜR GESCHMACK

Ein erster Bissen, und schon ein „Mmh“ auf den Lippen? Das liegt an unserem kulinarischen Sinn für das Außergewöhnliche und den kreativen Ideen unserer A-ROSA Küchen-Crew. Lassen Sie sich jeden Tag aufs Neue überraschen.



UNSERE EXTRAS FÜR NOCH MEHR GENUSS

MACHEN VIEL APPETIT: UNSERE WORKSHOPS UND ZUSATZLEISTUNGEN

Kleine Kunstwerke aus Früchten zaubern, das Tischleindeckdich-Talent entfalten, mit Gewürzen Geschmacksnoten treffen. An Bord können Sie mit uns Ihre kulinarische Kreativität erweitern. In einem unserer Workshops weihen wir Sie in das Geheimnis des Lachsbeizens ein. Zu Hause werden Ihre Gäste staunen, wenn Sie ihnen Lachs wie ein Chefkoch servieren. Oder wie wäre es mit einem inspirierenden Weinrundgang über Ihr Schiff? Gemeinsam mit unseren Maitres probieren Sie unsere vorzüglichsten Weine und genießen sich von Station zu Station.

Unsere Workshops und Zusatzleistungen bieten wir auf ausgewählten Schiffen und Routen an. Sie können sich einfach an Bord beraten lassen und dort auch direkt buchen.



WECKT EIN GEFÜHL VON SPITZENRESTAURANT: WINE & DINE-MENÜ

Sich fein machen und Gastronomie vom Feinsten erleben. Mit Wine & Dine können Sie ein exklusives Genuss-Highlight hinzubuchen. In einem separaten Restaurantbereich decken wir den Tisch für Sie und verwöhnen Sie mit einem saisonalen Vier-Gänge-Menü – persönlich vorgestellt von unserem Chefkoch, mit einer vorzüglichen Weinbegleitung durch unsere Maitres. Das Wine & Dine-Menü können Sie einfach an Bord hinzubuchen. Und wenn Sie noch mehr Winzerkunst und Kulinarik entdecken möchten – unsere Wein- & Genuss-Reisen auf Rhône und Douro sind der reinste Hochgenuss. Auf Seite 42 kommen Sie auf den Geschmack.



SCHMECKT ZU GROSSEN MOMENTEN: CHAMPAGNE POMMERY

Ob Ihr runder Geburtstag oder einfach ein rundum gelungener Tag – zu besonderen Momenten stößt man am besten mit einem Glas Champagne POMMERY an. Gerade feierte POMMERY ein besonderes Jubiläum, denn vor 150 Jahren, im Jahr 1874 gelang es Madame Pommery und Ihrem Team aus Kellermeistern den ersten trockenen Brut Champagner in die Flasche zu bringen. Die Stilistik der Champagner änderte sich schlagartig, weg von süßen Schaumweinen, hin zu dem Luxusgetränk wie wir es kennen. Heute sind 79% der getrunkenen Champagner – Brut Champagner – dank des innovativen Geistes von Madame Pommery. Als Brut Royal und Brut Rosé können Sie sich an Bord von A-ROSA immer ein Glas POMMERY zu den schönsten Momenten schmecken lassen. Worauf möchten Sie anstoßen?





Unser Sonnendeck
**EIN HIMMELREICH
 ZUM BLAUMACHEN**

Im Liegestuhl mit der Natur verschmelzen, durchs Weinglas in die Sonne blinzeln, im Pool vor heller Freude übersprudeln ... Unser Sonnendeck löst immer neue Hochgefühle aus. Und abends greifen Sie einfach nach den Sternen.



Öffnen Sie die Augen, schalten Sie den Flugmodus ein und genießen Sie einfach drauflos. Wo Sie auch hinschauen, überall spielt die Natur. So nah, als wären Sie ein Teil von ihr. Natürlich können Sie auch die Augen schließen und unter Sonnensegeln tagträumend dahintreiben. Oder Sie lesen ein gutes Buch und lassen sich zwischendurch vom Landschaftskino ablenken.

Auf unserem Sonnendeck ist viel Platz für himmlisch entspannte Momente. Mit einem kühlen Drink im Liegestuhl oder zur Abkühlung im Swimmingpool. Nach dem Abtrocknen bringt eine Partie Shuffleboard Spannung in den Tag. Mit der Familie oder mit neuen Freunden. Und später stoßen Sie gemeinsam auf den Sonnenuntergang an.

Und auf der A-ROSA SENA? Haben Spaß und Entspannung noch mehr Oberwasser. Hier gibt es gleich zwei beheizbare Außenpools. Einen großen für alle und einen flachen für die Kinder. Und die nächste Erfrischung an der UP & DOWN Bar ist nur einen Augenblick entfernt.

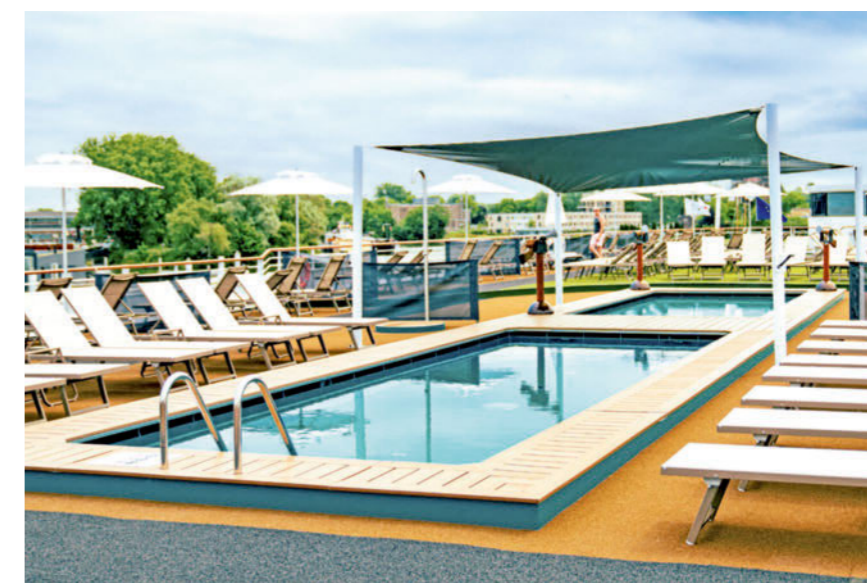



SPA, ICH WILL

Tauchen Sie ein, schalten Sie ab und genießen Sie den Augenblick. Im SPA-ROSA erwarten Sie die schönsten Rituale zum Wohlfühlen.

Das Gefühl, die inneren Leinen zu lösen und nur sich selbst zu spüren, ist ein typisches SPA-ROSA Gefühl. Sie genießen es zum Beispiel bei einer unserer Beauty- und Wellnessanwendungen. Wie wäre es mit einem prickelnden Ganzkörper-Peeling? Danach eine wohltuende Packung und anschließend eine Massage zum Hin-und-weg-Träumen.

Höchsten Genuss mit einem Aufguss erleben Sie in unserer Sauna mit Aussicht. Draußen die blühende Natur, drinnen glühende Freude. Sportlerherzen lässt

unser Fitnessraum höherschlagen. Eine Runde an den Kardiogeräten, und Sie sind fit fürs Buffet. Dort finden Sie auch leichte und vollwertige Gerichte.

Auf der A-ROSA SENA ist das SPA-ROSA noch ein paar Nummern größer. Und vielfältiger. Mit finnischer Sauna, Whirlpool und Heat Bench. Auch für Anwendungen ist hier noch mehr Platz. Im Ruheraum können Sie vor dem Kamin tagträumen. Und im Fitnessbereich tanken Sie neben Kraft und Ausdauer viel Ruhe beim Yoga.

THALGO
LA BEAUTÉ MARINE



RUNDUM FIT UND GESUND MIT A-ROSA

- Anwendungen und Health Treatments
- Zertifizierte Kosmetik von unserem Partner Thalgo
- Fahrrad-Ausflüge, kostenfreier Verleih von E-Bikes nach Verfügbarkeit



Unsere Kabinen und Suiten

DER SCHLÜSSEL ZU IHREM NATURSCHAUPLATZ

Die Stadt ist entdeckt, das Dinner war großartig, doch jetzt zählen die kleinen Momente: sich im eigenen Bad erfrischen, auf dem Bett alle Träume ausbreiten und nachts das Mondlicht auf dem Fluss genießen – hier ist die Tür zu Ihrer Welt.



Treten Sie ein, legen Sie ab, seien Sie ganz Sie selbst. In Ihrem eigenen Reich haben Sie dafür viel Platz: zum Frischmachen oder Faulenzen, zum Tag- oder Nachträumen, zum zweisamen Philosophieren oder zum Fix-was-Notieren. Erst mal ab ins geräumige Bad. Alles hell, alles frisch. Danach schalten Sie den TV ein. Oder Sie schalten den Kopf ab, legen sich aufs große Bett, schauen aus dem Fenster und genießen Naturkino im Panoramaformat. Ihr Ausblick ist dabei immer wieder neu. Anders als auf hoher See, wo die Landschaft meist in weiter Ferne liegt.

Noch mehr Platz bietet Ihnen unser Flaggschiff, die A-ROSA SENA. Hier haben fast alle Kabinen einen eigenen Balkon. Qualität und Komfort sind auf jedem A-ROSA Schiff groß. In allen Kabinen, in jeder Suite. Damit Sie sich vom ersten Moment an zu Hause fühlen.

KABINEN

Während Sie den Komfort eines erstklassigen Hotels genießen, reisen Sie in entspannter Flussgeschwindigkeit von einem schönen Ort zum nächsten. Sie sind jeden Tag woanders und fühlen sich dennoch wie zu Hause. In einem Wohlfühlambiente voller Stil und Eleganz.

AUSSTATTUNG FÜR ALLE KABINEN

- Großzügig geschnitten und bis zu 16,5 m² groß
- Größtenteils mit französischem Balkon
- Klimatisierte Kabinen mit Doppelbett, Flatscreen-TV und Schreibtisch
- Bademantel & Slipper auf Anfrage
- Verschiedene Kabinenkategorien und Belegungsvarianten für Ihre individuellen Bedürfnisse:
 - mit Zusatzbett oder Verbindungstür für Familien
 - mit Panoramafenster, französischem Balkon oder absenkbarer Panoramafront für die schönsten Aussichten auf Ihren Lieblingsfluss
 - Kat. S für Preisbewusste



AUSSENKABINE MIT FRZ. BALKON



BALKONKABINE – A-ROSA SENA

A-ROSA SENA

- Beeindruckende 21 m² groß
- Balkon mit Sitzgelegenheit für zwei Personen
- Neues Designkonzept mit Doppelbett, Wohnbereich und geräumigem Badezimmer



BALKON – A-ROSA SENA

SUITEN

BALKONSUITEN

AUF DER A-ROSA ALVA, A-ROSA FLORA, A-ROSA SENA & A-ROSA SILVA

- Bis zu 31 m² groß
- Balkon mit Sitzgelegenheit für zwei Personen
- Großzügiger Wohnbereich, begehbare Kleiderschrank, Flatscreen-TV, Schreibtisch, eine Auswahl an Table-Books und Magazinen, hochwertige Marken-Badartikel und Bademäntel
- Minibar inklusive (außer A-ROSA ALVA)



A-ROSA ALVA



A-ROSA SENA



A-ROSA FLORA & A-ROSA SILVA



SUITEN-SERVICE: Room-Service 7–22 Uhr, Wäsche- und Bügelservice, täglich frisches Obst, Check-in und persönliche Begrüßung schon ab 12 Uhr, Willkommens-Champagner, Suiten-Cocktail mit der Schiffsleitung

JUNIORSUITEN

AUF DER A-ROSA FLORA, A-ROSA SILVA, A-ROSA ALEA & A-ROSA CLEA

- Bis zu 23 m² groß
- Außenkabine mit zwei französischen Balkonen
- Inklusive Minibar
- Großzügiger Wohnbereich, z.T. begehbare Kleiderschrank, Flatscreen-TV, Schreibtisch, eine Auswahl an Table-Books und Magazinen, hochwertige Marken-Badartikel und Bademäntel



A-ROSA FLORA & A-ROSA SILVA



WWW.A-ROSA.DE/KABINEN-SUITEN

GENAUE INFOS ZU UNSEREN KABINEN & SUITEN FINDEN SIE AUF DEN JEWEILIGEN SCHIFFSSEITEN IM ROUTENTEIL DES KATALOGS.



Der A-ROSA
Familienvorteil:
Kinder bis 15
Jahre reisen auf
Deck 1 kostenfrei.¹

Bahn frei für Spiel, Spaß und Entspannung

FAMILIENKABINEN

Bitte kommen: In unseren Familienkabinen macht sich das große Gemeinschaftsgefühl breit. Denn sie bieten allen Platz für eine schöne Zeit. Um in die Küssenschlacht zu ziehen oder um sich zusammen hin- und wegzuträumen.



WWW.A-ROSA.DE/FAMILIENKABINE-SENA

¹Kinder bis 15 Jahre reisen in Begleitung von mindestens einem (zwei in Kat. G) aufsichtsberechtigten Erwachsenen auf Deck 1 kostenfrei, ab Deck 2 gelten 30 % Ermäßigung. Abweichende Kinderermäßigung auf der A-ROSA ALVA, A-ROSA ALEA, A-ROSA CLEA und A-ROSA SENA.



Auf die Lieblingsplätze, fertig, los! In einer A-ROSA Familienkabine bekommen alle einen ab. Hier lässt es sich herrlich ausbreiten, austoben und ausschlafen.

Auf der A-ROSA FLORA zum Beispiel erwarten Sie Kabinen für bis zu vier Personen. Auch eine gute Idee: zwei Kabinen mit Verbindungstür. So haben Ihre Kinder und Sie jeweils ein eigenes Reich. Wie zu Hause. Alternativ können Sie Kabinen mit einem Zusatzbett oder Schlafsofa zum Mehr-Möglichkeiten-Zimmer umrüsten.

Noch mehr Platz für das ganz große Familiengewusel bieten Ihnen die A-ROSA SENA mit ihren 28-Quadratmeter-Wohlfühl-Familienkabinen. Hier starten Träume im gemütlichen Doppelbett, auf dem Schlafsofa und im Doppelstockbett – ausgestattet mit liebevollen Details. Im Spiel- und Kreativbereich wiederum können Ihre Kinder Händchen und Köpfchen beweisen. So wie unsere Designer, deren Gespür für Familien Sie gleich nach dem Eintreten überall entdecken.

FAMILIENKABINEN AUF EINEN BLICK

- Bis zu 18,5 m² groß
- Doppelbett mit Schlafsofa oder ausklappbarem Zusatzbett
- Nebeneinanderliegende Doppelkabinen mit Verbindungstür ebenfalls als Familienkabinen nutzbar

A-ROSA SENA

- Bis zu 28 m² groß
- Doppelbett, Schlafsofa und Doppelstockbett
- Extra viel Stauraum
- Spiel- und Kreativbereich
- Neues Designkonzept

Genauere Infos zu den Familienkabinen finden Sie auf den jeweiligen Schiffsseiten im Routenteil.

Großartig für Groß und Klein

A-ROSA UND FAMILIEN

Familienurlaub? Fantastisch! Wären nur nicht diese zwei Problemchen: Die Kleinen wollen Spaß, die Großen wollen Erholung. A-ROSA bringt beides in Fahrt. Ihre Kinder können mit Ihnen oder im Kids Club Bauklötze staunen. Und Sie genießen mal Familienzeit, mal Zeit zu zweit. Und kommen die Großeltern mit, sind alle Generationen an Bord. Auf einer Reise, die verbindet und voller Abwechslung steckt.



Was könnte wertvoller sein als alles, was wir miteinander teilen? Besonders als Familie, in der schönsten Zeit des Jahres. Für diese Momente haben wir von A-ROSA einen Kosmos voller Ideen erschaffen.

Mit dem Kids Club, in dem Ihre Kinder jeden Tag ein neues Abenteuer erleben. Mit unserem Buffet, an dem wir von morgens bis abends eine große Portion Abwechslung servieren. Und mit unseren Ausflugszielen, die immer wieder aufs Neue Ihr Herz erobern – in aufregenden Metropolen, an geheimnisvollen Orten oder auf gemeinsamen Fahrradtouren. Entspannen können Sie alle danach auf dem Sonnendeck, wo die Natur für Sie ein Schauspiel nach dem anderen aufführt.

Ob alle zusammen oder alle für sich – Sie können sich so frei fühlen, wie Sie wollen. Denn ein A-ROSA Schiff ist eine Welt voller Möglichkeiten. Zum Glück ist es eine überschaubare Welt. Und so finden Sie sich wieder, wann immer Sie wollen.

Übrigens ist eine A-ROSA Reise auch eine gute Idee, um noch größere Familienkreise zu ziehen. Wenn Oma und Opa mitkommen, wird das ein Familientreffen auf die entspannte Tour. Einkäufe schleppen, in der Küche schwitzen, alle überraschen und unterhalten – das übernehmen wir. Sie müssen sich um nichts kümmern. Nur darum, worauf Sie als Nächstes Lust haben.

AUSFLÜGE FÜR DIE GANZE FAMILIE

Zusammen zu Entdeckern werden und die spannendsten Städte Europas erforschen – ob frei nach dem eigenen Kompass oder auf einer gebuchten Tour mit unseren Ausflugsexperten.



KABINEN FÜR GROSS UND KLEIN

Toben, träumen, tolle Momente teilen – mit 28 m² Freiheit auf der A-ROSA SENA, in gemütlichen Familienkabinen für bis zu vier Personen oder in zwei Kabinen mit Verbindungstür.

KULINARISCHES FÜR ALLE

Die Vielfalt am Buffet erleben, die leckersten Highlights für Kids entdecken oder erlesene Speisen genießen – vereint am großen Tisch ist die beste Zeit zum Plaudern und Probieren.



SPASS FÜR DIE KLEINEN

Auf dem Sonnendeck eine spritzige Zeit im Pool erleben, im Kids Club die Fantasie entfesseln oder in der Lounge mit Oma und Opa ein Ass aus dem Ärmel zaubern – bei uns an Bord ist Abwechslung Trumpf.

VOLLE FANTASIE VORAUSS IN DEN KIDS CLUB

*Der Alltag wird im Fluss versenkt und die Langeweile ausgelacht:
Unser Kids Club öffnet die Tür ins Abwechslungsreich und macht
Kinderherzen im Handumdrehen glücklich.*

Zurück
an Bord:
**die A-ROSA
Schwimmschule.**

Tauchen Sie ein
auf Seite 41.



WWW.A-ROSA.DE/FAMILIENREISEN



DER KIDS CLUB AUF EINEN BLICK

- Geschultes Betreuungspersonal
- Abwechslungsreiches Spiel- und Kreativprogramm
- Für Kinder zwischen vier und 15 Jahren
- Täglich bis zu drei Animationszeiten
- Ganzjährig auf A-ROSA SENA
- Auf speziellen Familienreisen auf Donau, Rhône, Seine und Rhein.

Im Pool vor guter Laune übersprudeln, Armbänder und Freundschaftsbande knüpfen, als Piraten die Stimmungskanonen zünden – im Kids Club wird jeder Tag zum Kindertag. Denn unser Animationsteam weiß, was Jungs und Mädchen glücklich macht. Sie selbst wissen es natürlich noch besser. Deshalb stehen unsere Ohren für alle Wünsche offen. Genau wie unsere Türen. Von vier bis 15 Jahren sind alle Kinder herzlich willkommen, um freie Bahn für Fun und Fantasie zu haben.

Auf der A-ROSA SENA gibt es dafür noch mehr Spielraum. Hier ist die „Schatzinsel“ ein Abenteuerreich mit festem Platz. Der große Raum ist freundlich und hell wie ein Freudestrahl – und eingerichtet wie die Welt der Seefahrer. Alle Kinder haben Platz zum Toben, Knobeln oder um die Kletterwand zu erobern.

Und geht die Puste aus, sind die kuscheligen Höhlen und gemütlichen Sitzkissen der schönste Ort überhaupt. Schauen Sie sich die „Schatzinsel“ im Kids Club ruhig einmal selbst an. Doch geben Sie acht: Im Nu ist in Ihnen das Kind erwacht.

BEISPIELE FÜR DAS PROGRAMM IM KIDS CLUB

PIRATENTAG

Augenklappe, die Erste: Ihre Kinder verwandeln sich einen Tag lang in echte Piraten. Sie segeln durch Stürme, entern Schiffe und gehen auf spannende Schatzsuche.

KREATIVATELIER

Hier kann die pure Fantasie ihr Händchen beim Basteln, Malen und Werkeln beweisen. Mal bringen wir Farbe auf eine „Festivaltasche“, mal knüpfen wir Armbänder, mal lassen wir ein Reisetagebuch entstehen.

COCKTAILWORKSHOP

Unser Barkeeper zeigt, wie man einen alkohol-freien Cocktail mixt. Vor allem für die älteren Kids ab zehn Jahren eine coole Mischung aus Spaß und Spannung!



DIE FAMILIENREISEN MIT KIDS CLUB FINDEN IN DEN OSTER-, SOMMER- UND HERBSTFERIEN STATT. AUSSERDEM ZU WEIHNACHTEN UND SILVESTER. ACHTEN SIE AUF DAS F WIE FAMILIENREISE IM ROUTENTEIL DIESES KATALOGS.



Sylvia Vandermeer
LEKTORIN



Johnny Tune
SÄNGER

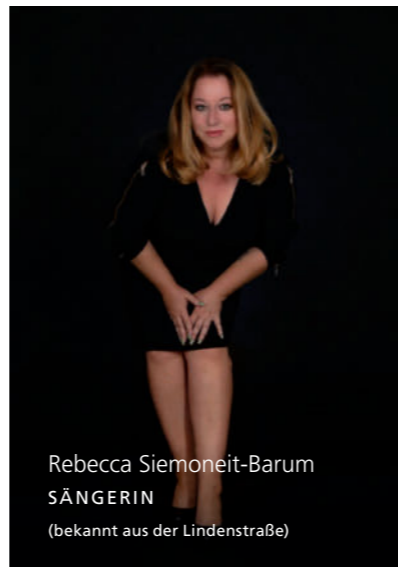

Rebecca Siemoneit-Barum
SÄNGERIN
(bekannt aus der Lindenstraße)



Marion Wilmer
SÄNGERIN



Michael Begasse
ADELSEXPORTE



Tanja Meyer
ILLUSTRATORIN

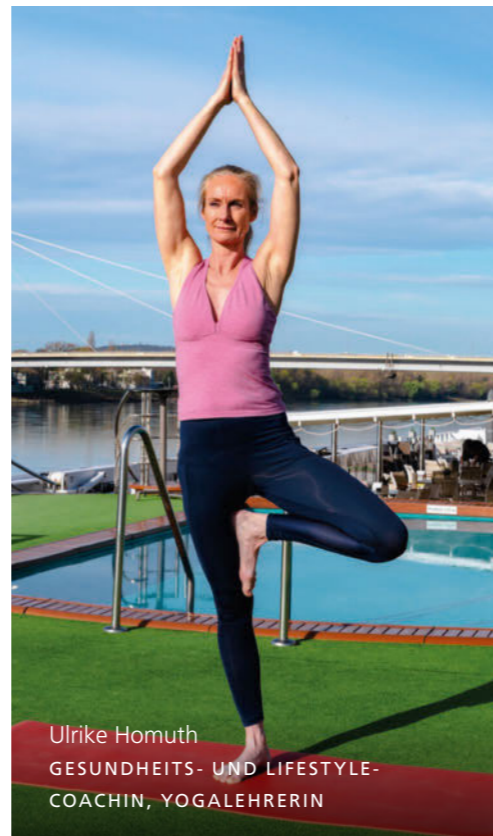

Ulrike Homuth
GESUNDHEITS- UND LIFESTYLE-
COACHIN, YOGALEHRERIN

Entertainment an Bord

GROSSE MOMENTE WERFEN IHR RAMPENLICHT VORAUSS

Das Aufregende an einer A-ROSA Reise ist auch, dass sie immer eine überraschend gute Unterhaltung bietet. Das fängt beim entspannten Gespräch mit unserer Crew oder Ihren Tischnachbarn an – und mündet in ein mitreißendes Entertainment-Programm. Von romantisch bis royal, von spannend bis bewegend, von meditativ bis kreativ.

2025 haben wir die Qualität unseres Programms noch einmal stromaufwärts geführt. Mit beliebten A-ROSA Evergreens wie dem RTL-Adelsexperten Michael Begasse, dem Zeichner Harry oder Gesundheits- und Lifestyle-Coachin Ulrike Homuth. Und – tadaa – mit den Newcomern der neuen A-ROSA Reihe YOUNG ARTISTS. In Zusammenarbeit mit den Musikhochschulen entlang unserer Routen bereiten wir an Bord die Bühne für junge Künstlerinnen und Künstler von internationalem Renommee. So können Sie schon heute die großen Stars von morgen bejubeln.

Außerdem heizen wir mit neuen Kriminalgeschichten die Spannung an und sorgen mit schwungvollen Tanzkursen für Spaß. Den haben natürlich auch wieder alle Kinder, die in unserer A-ROSA Schwimmschule auf dem Sonnendeck ihre Eltern mit den ersten Schwimmzügen, dem Seepferdchen oder dem Bronze-Abzeichen überraschen.

Apropos: Eine Überraschung hätten wir da noch. Was würden Sie sagen, wenn Ihr DJ an Bord plötzlich selbst mit Starstimme singt, Sie das Gesicht aus der Lindenstraße kennen oder auf einmal ein Riesentalent aus „The Voice of Germany“ als Ihr Alleinunterhalter vor Ihnen steht? Wir würden sagen: Lassen Sie sich überraschen ...



Jörg Eichler
CHIEF EXECUTIVE OFFICER

„Ich bin großer Fan der YOUNG ARTISTS, habe seit der Kindheit zahlreiche Berührungspunkte zur klassischen Musik, unter anderem als Sänger im Dresdner Kreuzchor. Daher freue ich mich über junge Menschen, die diese Ausbildung machen. Wir bieten ihnen sehr gern unsere Bühne und unsere Gäste als Publikum. Unsere Kooperationen mit den Musikhochschulen sind für mich eine Herzensangelegenheit.“

HIER KÖNNEN SIE IHRE REISE BUCHEN!



REISEBÜRO



WEBSITE



A-ROSA SERVICE CENTER

+49 381-
202 6001

Royalser Glanz mit Michael Begasse

FRAUENPOWER IN ORANGE



Mit dem RTL-Adelsexperten Michael Begasse schwappt königliche Stimmung über – auf einer Zeitreise durch die feminine Monarchie der Niederlande.

Ob auch durch seine Adern blaues Blut fließt? So leidenschaftlich, wie Michael Begasse aus der königlichen Welt berichtet, würde das nicht verwundern. Eine Überraschung dagegen sind seine Auftritte an Bord von A-ROSA. Auf zehn Reisen hat er unsere Gäste schon begeistert – mit Geschichten, die neben dem royalen Glamour vor allem die Menschen unter der Krone beleuchten. Sie faszinieren ihn am meisten.

Als er vor rund 30 Jahren sein Thema bei RTL etablierte, war ihm das von Anfang an klar. Mit seiner leichtfüßig lebenswerten Art brachte er die Monarchie in die Wohnzimmer und Herzen eines Millionenpublikums. Sein erster Einsatz war die Hochzeit von Prinz Edward und Sophie. Getarnt als Gast, stahl er sich in die Royal Chapel und schüttelte plötzlich Prinz Charles – dem heutigen König – die Hand.

Dabei sah es für Michael Begasse zuerst nach einer Karriere als Banker aus. Doch schnell merkte er: Er will mit Menschen statt mit Geld arbeiten. Also studierte er Journalistik (mit Diplomabschluss), Politik und Soziologie, stieß 1991 die Tür zu RTL auf, und der Rest ist Geschichte. Die eines Herzblut-Journalisten – der als kleiner Junge Müllfahrer werden wollte, weil er deren orangefarbene Overalls so liebte.

Ob daher sein Faible für das niederländische Königshaus rührt? Vielleicht. Doch wahrscheinlich sind es mehr die starken Frauen, die das Land seit Generationen prägen. Von den Königinnen Wilhelmina, Juliana und Beatrix über Máxima bis zur Thronfolgerin Catharina-Amalia, die von der Mafia mit dem Tod bedroht wird und trotzdem so viel Stärke zeigt.

Diese Oranje-Power bringt Michael Begasse nun auf dem Rhein zu uns an Bord – in einer Zeitreise mit fünf Frauen zwischen Geschichte, Gegenwart und Zukunft. Mit vielen Bildern, Tonaufnahmen sowie Begeisterung für royalen Glanz. Und für A-ROSA. Hier an Bord fühlt er sich wohl. Wegen des Teams und wegen der Gäste. Für sie ist er mittendrin. Zwei erlebnisreiche Tage lang, gefüllt mit wunderbaren Gesprächen auf und abseits der Bühne.

ROYALER GLANZ MIT MICHAEL BEGASSE

RHEIN ERLEBNIS AMSTERDAM & ROTTERDAM

A-ROSA SENA 14.06. – 21.06. (F) & 06.09. – 13.09.2025



YOGA & ERNÄHRUNG MIT ULRIKE HOMUTH

Nach dem Sonnengenuss ist vor dem Sonnengruß. Die erfahrene Gesundheits- & Lifestyle-Coachin rollt für Sie die Yogamatte aus und zeigt Ihnen täglich, wie Sie mit Körper und Geist Kurs auf Ihre Entspannung nehmen. Dazu weckt Ulrike Homuth mit drei Vorträgen Ihren Appetit auf eine ausgewogene Ernährung, auf die richtige Fitness sowie eine bessere Gesundheit.

RHEIN ROMANTIK

A-ROSA SILVA 17.03. – 22.03.2025

DONAU INTENSIV

A-ROSA FLORA 13.06. – 27.06.2025



KREATIV & ILLUSTRIRT MIT TANJA MEYER

Legen Sie die Illustrierte beiseite – hier kommt Ihre Illustratorin. Die studierte Kommunikationsdesignerin arbeitet mit vielen Magazinen, Verlagen und Agenturen zusammen – und jetzt mit Ihnen. In zwei verschiedenen Workshops erstellen Sie Urlaubssouvenirs zum Verschenken. Oder zum Behalten. Denn eigentlich wollen Sie die selbst gemalten Postkarten-Aquarelle der Städte und Flusslandschaften oder die handdekorierte Tasche nicht mehr aus der Hand geben. Der Höhepunkt Ihrer Reise: das Eventzeichnen in der Lounge.

RHEIN ROMANTIK

A-ROSA SILVA 10.11. – 15.11.2025



TRUE CRIME MIT HARIETT DRACK

Als Reporterin folgte sie 40 Jahre lang den heißesten Spuren und bewies mit ihren Polizei- und Gerichtsberichten für den Kölner Stadt-Anzeiger viel Sinn für Spannung. Heute arbeitet sie als freie Autorin und schreibt unter anderem für ZEIT Verbrechen. An Bord beleuchten Sie mit ihr in zwei True-Crime-Talks Fälle aus dem echten Leben, druckfrisch aus ihrem Buch. Sie geraten in die Welt des Verbrechens, lernen die Autorin persönlich kennen und können sie frei heraus zu den Fällen, ihrer Arbeit sowie der Kunst des Schreibens befragen.

DONAU PANORAMA

A-ROSA FLORA 27.06. – 06.07.2025

RHEIN STADT ERLEBNIS

A-ROSA SENA 16.11. – 21.11.2025



A-ROSA TANZ MIT MICHAEL THEISSEN

Der ausgebildete Tanzlehrer weiß, wie man eine flotte Sohle aufs Parkett legt. Schließlich hat er eine eigene Tanzschule, betreibt eine Eventlocation und punktet als Wertungsrichter bei Turniertänzen. An Bord macht er Sie Schritt für Schritt fürs Tanzen fit – mit einer Discofox-Tanzstunde für Paare und zwei Linedance-Tanzstunden. Im Multimedia-Vortrag „Dance Around The World“ nimmt er Sie außerdem mit auf eine Zeitreise durch die bewegte Tanzgeschichte.

RHEIN ERLEBNIS AMSTERDAM & ROTTERDAM

A-ROSA SENA 19.04. – 26.04.2025

RHEIN STADT ERLEBNIS

A-ROSA SENA 11.11. – 16.11.2025



MEDITATION & MINDFULNESS MIT FABIENNE BILL

Atmen Sie tief ein und hören Sie entspannt Ihrer Seele zu. Fabienne Bill verrät Ihnen, wie das geht. Die Mental- und Achtsamkeitstrainerin leitet Sie täglich zur Meditation an und zeigt Ihnen, wie Sie bewusst atmen. Für Ihren Tagesausflug bekommen Sie Reflexionsaufgaben mit auf den Weg. In ihren Workshops beleuchtet sie die Themen Resilienz, Emotionen und Achtsamkeit.

RHEIN STADT ERLEBNIS

A-ROSA SENA 24.03. – 29.03.2025

Erweitern jeden Horizont

UNSERE LEKTOREN



Dr. Hartmut Renken



Dr. Barbara Schlüter

Prof. Dr. Sylvia Vandermeer &
Dr. Frank Meierewert

Ingrid Breyer

Dr. Eva Wodarz-Eichner &
Dr. Karsten Eichner

Wenn Sie Wissensdurst verspüren ... unsere Lektoren kennen das Rezept, wie man ihn unterhaltsam stillt. In Sternstunden, auf Zeitreisen, im Bilderrausch. Auf unseren Donau- und Rhône-Reisen mit 14 oder 18 Nächten genießen Sie in Vorträgen, Lesungen und Workshops hochklassiges Edutainment. Von spannend bis entspannt. Letzteres legt Ihnen Ingrid Breyer auf der Donau ans Herz. Die Heilpraktikerin und Antistress-Beraterin weiß, wie Sie achtsam und gesund alt werden. Zum Beispiel wie die Hundertjährigen in den „Blauen Zonen“. Noch älter ist das Universum, das wenige so gut kennen wie Dr. Hartmut Renken. Der Ingenieur mit dem Faible fürs All reist mit Ihnen von Sonne und Mond bis zu den Sternen über der Donau, nach denen Sie nachts auf dem Sonnendeck greifen. Ein Star der Leinwand ist Prof. Dr. Sylvia Vandermeer, die als Malerin und Schriftstellerin Erfolge feiert. Sie und ihr

Mann, der Drehbuchautor Dr. Frank Meierewert, tauchen mit Ihnen auf der Rhône in die Kunstgeschichte und Architektur ein und zeigen Ihnen, wie Sie malerisch van Gogh nacheifern. Möchten Sie lieber wissen, wie man eine Story mit spannenden Worten ausmalt? Auf der Donau liest Autorin Dr. Barbara Schlüter aus ihrem Buch „Verschaukelte Liebe“. Der dritte Teil ihrer Romanreihe spielt in der Frühzeit der Kreuzfahrten. In deren Historie ist der Buchautor Dr. Karsten Eichner zu Hause und weiß spannende Details zu berichten. Zusammen mit seiner Frau, der Literaturdozentin Dr. Eva Wodarz-Eichner, folgen Sie den historischen Spuren entlang der Donau und lernen Kaiserin Sisi noch etwas näher kennen. Das Hier und Jetzt erleben Sie mit Ulrike Homuth – beim Yoga auf dem Sonnendeck oder beim Navigieren durch den Ernährungsdschungel. Gute Unterhaltung!

Beeindruckende Persönlichkeiten an Bord

A-ROSA STARS

JOHNNY TUNE
DAS STIMMWUNDER

Wer so viel Seele in der Kehle hat, ist für den großen Auftritt geboren. Zum Beispiel in der Metropolitan Opera New York, für die er drei Jahre engagiert war. Der Amerikaner und Wahlhamburger arbeitete mit Doro Pesch und Mousse T. und begeisterte als Vorband von Sarah Connor und Roger Cicero. Studiert hat er klassischen Gesang und Barockmusik. Doch an Bord präsentiert er seine umwerfende R&B- und Soul-Seite.

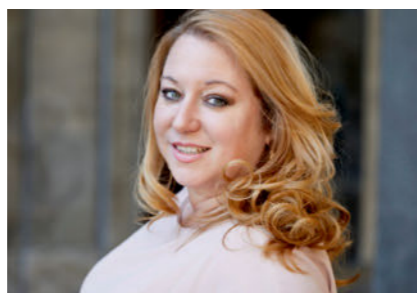
REBECCA SIEMONEIT-BARUM
DAS MULTITALENT

Manege frei für eine echte Lebenskünstlerin. Aufgewachsen im „Circus Barum“, schnupperte die gebürtige Ulmerin schon früh Zirkusluft. Später tauschte sie Arena gegen Filmset und schlug ihre Zelte in der „Lindenstraße“ auf. 30 Jahre und 1.538 Folgen lang begeisterte sie als Iffi Zenker ein Millionenpublikum. Und 2025? Kommt sie – allez hopp – als singende Entertainerin für Sie an Bord von A-ROSA.

PETTER BJÄLLÖ
DER GÄNSEHAUTBEREITER

Dass Skandinavier mehr als ABBA zu bieten hat, beweist der schwedische Sänger und Musicalstar Petter Bjällö. Mit seinem Talent überzeugte er als Finalist von „ZDF Musical Showstar“ mit Thomas Gottschalk sowie bei „The Voice of Germany“. Derzeit tourt er mit Konzerten, auf Galas und Freilichtspielen durch Europa. Nächster Halt ist die A-ROSA Bühne, auf der Sie ihm als singendem DJ zujubeln können.

Unsere Highlights für Familien

IHRE NEUGIER HAT FREIE BAHN

Genießen Sie die Ferien in vollen Schwimmzügen, freuen Sie sich auf malerische Momente voller Kreativität oder tauchen Sie ein in die Welt der schönsten Musicals. Als Familie erleben Sie mit uns die große Abwechslung.

SCHWIMMEN LERNEN AUF DER A-ROSA SENA

Was für ein entspanntes Gefühl, wenn der Stress mit dem Schwimmunterricht einfach ins Wasser fällt. Statt nach der Schule ins Auto zu steigen und mit Ihren Kindern zur Schwimmhalle zu fahren, bringen wir den Kurs zu Ihnen – während Ihrer Auszeit an Bord der A-ROSA SENA. Auf dem Sonnendeck wecken unsere qualifizierten Schwimmlehrerinnen und -lehrer in kleinen Gruppen mit höchstens sechs Kindern die Neugier auf das nasse Element. Sie helfen, die Schwimmtechniken zu verbessern, und geben mit viel Erfahrung und Empathie jede Menge Sicherheit und Selbstvertrauen. Natürlich bekommt dabei auch der Spaß ordentlich Auftrieb. Zu ausgewählten Zeiten bieten wir während der Sommerferien allen kleinen Wasserratten ab viereinhalb Jahren drei professionelle Schwimmkurse: Unser Anfängerkurs ist für Jungs und Mädchen, die noch nie einen Schwimmkurs besucht



haben und sich endlich sorglos im Wasser bewegen wollen. Im Aufbaukurs können alle Kinder, die schon ein paar kleinere Schwimmzüge drauf haben, ihre Technik verbessern und per Prüfung das Seepferdchen satteln.

Unser Bronze-Schwimmkurs wiederum macht alle Kids happy, die bereits das Seepferdchen in der Tasche haben. Hier können sie weiter an ihrer Technik feilen und nach Lust und Laune die Bronze-Abzeichen-Prüfung ablegen.

Unser Tipp: Da die Teilnehmerzahl pro Schwimmkurs begrenzt ist, empfehlen wir Ihnen, Ihre Kinder schon vor Reisebeginn anzumelden. An Bord können wir Ihnen eine kurzfristige Buchung nicht garantieren.

SCHWIMMKURS
A-ROSA SENA 26.07.–02.08.25 (F) & 09.08.–16.08.25 (F)

KREATIV & AMÜSANT
MIT HARRY, DEM ZEICHNER

Malen Sie sich schon mal eine lustige Zeit aus. Harry, der Zeichner, lässt den Stift für Sie rotieren und zeigt Ihnen in zwei Zeichenkursen, wie Sie Ihre Kreativität spielend leicht zu Papier bringen. Unterwegs zaubert er für Sie malerische Erinnerungen von jeder Destination. Und „Wünsch Dir was – die schnellste Zeichen-Show der Welt“ raubt Ihnen mit Geschwindigkeit und Witz den Atem.
A-ROSA SENA 31.05. – 07.06. & 07.06. – 14.06.2025 (F)
A-ROSA LUNA 03.08. – 10.08. (F) & 10.08. – 17.08.2025 (F)
A-ROSA SILVA 07.09. – 16.09. & 12.10. – 19.10. (F) & 19.10. – 26.10.2025 (F)

MUSICAL HAUTNAH
MIT MARION WILMER

Wenn das Leben zum Musical wird, hat Marion Wilmer ihre Stimme im Spiel. Nach Ihrem Gesangsstudium in Wien gewann sie den Titel „Beste Sängerin Deutschlands“ im Bereich Musical. Wie gut sie das Metier beherrscht, bewies sie mit unvergesslichen Auftritten – zum Beispiel in „Die Schöne und das Biest“, „Evita“ oder „Cats“. Genießen Sie eine Stimme, die unter die Haut geht und ins Herz trifft.

A-ROSA FLORA 08.04. – 15.04. (F), 15.04. – 24.04. (F) & 11.07. – 25.07.2025 (F)
A-ROSA SILVA 10.08. – 17.08. (F) & 17.08. – 22.08.2025 (F)
A-ROSA SENA 25.10. – 01.11.2025 (F)

Kreiert für kulinarische Sternstunden

UNSERE WEIN- & GENUSS-REISEN

Die schönsten Städte und Landschaften an Rhône und Douro entdecken und dabei in die wunderbare Welt der Winzerkunst und Kulinarik eintauchen ... Oliver Edelman, Hendrik Thoma und Verena Herzog nehmen Sie mit auf eine Reise voller Harmonie und Charakter.



Oliver Edelman
GENUSSBOTSCHAFTER



Hendrik Thoma
MASTER-SOMMELIER



Verena Herzog
SOMMELIÈRE

OLIVER EDELMANN: FEUER UND FLAMME FÜR GUTEN GESCHMACK

Seit 21 Jahren sind Oliver Edelman und A-ROSA ein kulinarisches Duett. Allein schon deshalb, weil für den erfolgsverwöhnten Koch, Pâtissier und Ernährungstrainer ein gutes Essen wie ein Musikstück komponiert wird. Welche Saiten er genussvoll zum Klingen bringt, hat sich herumgesprochen – ob als Chef-Pâtissier im Restaurant Jörg Müller auf Sylt oder im Hotel Paradies im Schweizer Ftan, wo er als Souschef und Chef-Pâtissier für 18 Punkte im Gault-Millau und zwei Michelin-Sterne verantwortlich war.

Auch international war der gebürtige Stuttgarter in verschiedensten Geschmacksrichtungen unterwegs – von Australien und Neuseeland über Asien bis nach Kanada. 2006 gründete er in der Schweiz die Firma Pure Cooking, die neben 21 Hotels auch alle 15 A-ROSA Schiffe mit Gaumen-Highlights versorgt. Auf unseren Wein- & Genuss-Reisen sorgt Oliver Edelman mit feinsten Winzer- und Crémant-Menüs für unvergessliche Geschmackserlebnisse.

HENDRIK THOMA: EIN LEBEN FÜR DIE BESTEN REBEN

Als einer von rund 250 Master-Sommeliers weltweit weiß Hendrik Thoma natürlich, welche Weine Sie sich unbedingt auf der Zunge zergehen lassen sollten. Der ausgebildete Koch tauschte nach einer Reise ins Napa Valley Kelle gegen Korkenzieher und bestand 1999 in London die Prüfung zum Master-Sommelier. Erste Erfolgsspuren hinterließ der gebürtige Gütersloher im Hamburger 5-Sterne-Hotel Louis C. Jacob, das er als Chef-Sommelier zur internationalen Topadresse für Weinfans machte. Bald schaute er

weiter über den Weinglasrand und begann, seine Leidenschaft neu zu vermitteln. Weg vom Namhaften, hin zum Außergewöhnlichen. Mit Winzern, die ihre Tradition mit Herzblut leben.

Der vielfach preisgekrönte Weinkenner arbeitet in Hamburg als Kolumnist und Autor, tritt im Fernsehen auf und berät die Gastronomie- und Weinbranche. Inspiriert durch den New Yorker Weinblogger Gary Vaynerchuk, startete Hendrik Thoma mit „Wein am Limit“ seine eigene Show. Auf den A-ROSA Wein- & Genuss-Reisen teilt er sein außergewöhnliches Weinwissen mit Ihnen – wunderbar leicht und verständlich vermittelt, mit einer angenehm provokanten Note.

VERENA HERZOG: MIT LEBENSFREUDE DIE LIEBE ZUM WEIN ENTFACHEN

Die erfahrene Sommelière und Weinakademikerin schenkt Ihnen auf unserer Rhône-Wein- & Genuss-Reise nicht nur einen ausgezeichneten Jahrgang ein, sondern auch eine gute Portion leicht verdauliches Wissen – natürlich, herzlich und authentisch serviert. So schwappt das Lebensgefühl Wein direkt auf Sie über. Verena Herzog schärfte ihren Erfahrungsschatz über viele Jahre in der Spitzengastronomie – zum Beispiel in der legendären Traube Tonbach sowie bei 2-Sterne Koch Stefan Steinheuer.

Sie zählt zu den bekanntesten Weinreferenten Deutschlands und gibt ihr Wissen seit 2005 mit Begeisterung in Seminaren, Masterclasses sowie in der Sommelier-Ausbildung weiter. Und wie könnte es bei einer solch leidenschaftlichen Weinliebhaberin anders sein, als dass sie auch privat am liebsten zu Weinreisen ins In- und Ausland ausschwärmt?

RHÔNE WEIN & GENUSS

A-ROSA LUNA: 11.05. - 18.05.25

Wenn Sie von Südfrankreich träumen, wogt ein Meer aus Farben vor Ihren Augen – Lavendel, Blau und das Hellbraun der mittelalterlichen Städte. Dazu das Rot, Weiß oder Rosé im Glas. Gut 3.000 Sonnenstunden im Jahr machen die Weine der Provence und des Burgunds zu Sternstunden des Genusses. Manche Weine zählen zu den besten des Landes. Warum das so ist, entdecken Sie gemeinsam mit unseren Gast-Sommeliers – untermalt von kulinarischen Überraschungen.

Den genauen Routenverlauf finden Sie auf Seite 129.

INKLUSIV-LEISTUNGEN

- Zwei Winzer-Menüs, zubereitet von unserem Genussbotschafter Oliver Edelman und dem A-ROSA Team, begleitet durch regionale Winzer und Vorstellung der Weingüter mit einer Degustation vom Maison Ogier und Cave de Tain
- Barbecue & Wein auf dem Sonnendeck mit Meeresfrüchten (bei trockener Witterung)
- Weinbegleitung auf der gesamten Reise durch Sommelière Verena Herzog
- Ein Dinner findet in festlicher Atmosphäre auf einem Château statt



Zubuchbares
POMMERY
Champagne-Menü
als besonderes
Highlight
der Reise



DOURO WEIN & GENUSS

A-ROSA ALVA: 22.10. - 29.10.25

Von Porto aus ist das berühmte Alto-Douro-Tal nur ein paar Flussbiegungen entfernt. An den schwungvollen Hängen seiner Weinberge ernten die Einheimischen schon seit 250 Jahren die prallen Trauben für ihren köstlichen Portwein. Hier, im ältesten geschützten Weinanbaugebiet der Welt, lassen Sie sich Portugals Sonne auf der Zunge zergehen. Mit an Bord: Spitzenkoch Oliver Edelman und renommierte Weinexperten, die Sie zu einer Reise durch die Welt der regionalen Port- und Tischweine verführen.

Den genauen Routenverlauf finden Sie auf Seite 139.

INKLUSIV-LEISTUNGEN

- Zwei Winzer-Menüs, zubereitet von unserem Genussbotschafter Oliver Edelman und dem Team der A-ROSA ALVA, begleitet von Master-Sommelier Hendrik Thoma und renommierten Winzern von den Weingütern Niepoort und Soalheiro aus dem Douro-Tal
- Wein-Gespräch mit Master-Sommelier Hendrik Thoma
- Kulinarisches Abenderlebnis in einer landestypischen Quinta
- Vorführung Pastéis de Nata, traditionelle Öffnung „Abertura a Fogo“ und Verkostung eines Vintage-Portweins

HIER KÖNNEN SIE IHRE REISE BUCHEN!



REISEBÜRO



WEBSITE



A-ROSA SERVICE CENTER

+49 381-202 6001



FRÜHBUCHER-ERMÄSSIGUNG

€ 50 pro Person bei Buchung bis zum **30.11.2024**. Leihhelme sind auf jeder Reise für € 10 erhältlich.

Ihre Neugier kommt ins Rollen:

E-BIKE-TOUREN MIT terranova RADKREUZFAHRTEN



WWW.A-ROSA.DE/TERRANOVA

Beim Radfahren kann die Freude am Entdecken weite Kreise ziehen – ob draußen in der Natur oder mittendrin in den Städten. Zusammen mit terranova bieten wir Ihnen Radtouren durch die schönsten Gegenden links und rechts des Flusses. terranova ist seit vier Jahrzehnten Marktführer qualitativ hochwertiger Radreisen. Beim Stillen Ihrer Neugier unterstützt Sie ein ortskundiger Reiseleiter, der den ganzen Tag an Ihrer Seite bleibt. Die E-Bike-Ausflugspakete können Sie bei einigen unserer Reisen einfach hinzubuchen.

INKLUSIV-LEISTUNGEN

- Ihr Lehrad: ein terranova-E-Bike mit Satteltasche
- Alle Führungen und Eintritte
- Ein ortskundiger Reiseleiter, der sein Wissen und seine Tipps teilt und Ihnen auch bei Technikfragen zu Ihrem Rad weiterhilft
- Service für Getränkepausen und Picknickbuffets
- Begleitung durch einen Kleinbus mit Fahrradanhänger und Mitfahrmöglichkeit
- Alle Transfers mit Bus oder Taxi während der Ausflüge

PAKETPREISE

5 NÄCHTE: € 795 pro Person
 7 NÄCHTE: € 995 pro Person
 7 NÄCHTE DOURO: € 1.295 pro Person
 Zubuchbar im Tarif A-ROSA Premium alles inklusive.
 Mindestteilnehmerzahl: 8
 Maximalteilnehmerzahl: 16
 Alle Reisen mit zubuchbaren E-Bike-Ausflügen von terranova sind mit (T) gekennzeichnet.

DOURO ERLEBNIS 7 NÄCHTE

	A-ROSA ALVA	BUCHUNGSCODE
April	09.04. – 16.04.2025 23.04. – 30.04.2025	RADDU
Mai	07.05. – 14.05.2025 14.05. – 21.05.2025	
Juli/August	30.07. – 06.08.2025	
August	20.08. – 27.08.2025	
September	17.09. – 24.09.2025	
Oktober	01.10. – 08.10.2025	
	08.10. – 15.10.2025	

6 GEFÜHRTE FAHRRAD-AUSFLÜGE WÄHREND DER KREUZFAHRT

- Besichtigung einer Portweinbodega mit Verkostung
- Stadtführung Porto & Wallfahrtskirche Lamego
- Rücktransfer zum Flughafen bei Ausschiffung

SEINE ERLEBNIS NORMANDIE 7 NÄCHTE

	A-ROSA VIVA	BUCHUNGSCODE
Mai	08.05. – 15.05.2025	RADSEN
Juni	19.06. – 26.06.2025	
August	14.08. – 21.08.2025	
	21.08. – 28.08.2025	
Sept./Okt.	25.09. – 02.10.2025	

6 GEFÜHRTE FAHRRAD-AUSFLÜGE WÄHREND DER KREUZFAHRT

- Alle Eintritte und/oder Führungen: Paris, Monets Garten, Kloster Jumièges, Museum Rodin

DONAU KLASSIKER 7 NÄCHTE

	A-ROSA BELLA	BUCHUNGSCODE
Mai/Juni	25.05. – 01.06.2025	RADDON
Juni	01.06. – 08.06.2025	
Juli	06.07. – 13.07.2025	
August	10.08. – 17.08.2025	
September	21.09. – 28.09.2025	
Oktober	05.10. – 12.10.2025	

5 GEFÜHRTE FAHRRAD-AUSFLÜGE WÄHREND DER KREUZFAHRT

- Alle Eintritte und/oder Führungen: Klosterneuburg, Esztergom, Visegrád, Dürnstein
- Inklusive Transfer ab/bis Hauptbahnhof Passau (zu festgelegter Fahrtzeit)

RHÔNE ROUTE PROVENCE 7 NÄCHTE

	A-ROSA STELLA	BUCHUNGSCODE
April/Mai	27.04. – 04.05.2025	RADRHO
Mai	04.05. – 11.05.2025	
	11.05. – 18.05.2025	
September	14.09. – 21.09.2025 21.09. – 28.09.2025	
Sept./Okt.	28.09. – 05.10.2025	

5 GEFÜHRTE FAHRRAD-AUSFLÜGE UND 1 KULTURTAG IN LYON WÄHREND DER KREUZFAHRT

- Alle Eintritte und/oder Führungen: Lyon, Arles, Avignon, Pont du Gard
- Weinverkostung in Châteauneuf-du-Pape

RHEIN ERLEBNIS AMSTERDAM & ROTTERDAM 7 NÄCHTE

	A-ROSA SENA	BUCHUNGSCODE
Mai/Juni	31.05. – 07.06.2025	RADRHE
Juni	21.06. – 28.06.2025	
Juli/August	26.07. – 02.08.2025	
August	23.08. – 30.08.2025	
Aug./Sept.	30.08. – 06.09.2025	

4 GEFÜHRTE FAHRRAD-AUSFLÜGE WÄHREND DER KREUZFAHRT

- Alle Eintritte und/oder Führungen: Amsterdam, Rotterdam, Antwerpen
- Inklusive Transfer ab/bis Hauptbahnhof Köln (zu festgelegter Fahrtzeit)

KURS SÜDLICHER RHEIN 7 NÄCHTE

	A-ROSA CLEA	BUCHUNGSCODE
April/Mai	25.04. – 02.05.2025	RADRHE
Juni	20.06. – 27.06.2025	
August	01.08. – 08.08.2025	
Aug./Sept.	29.08. – 05.09.2025	

6 GEFÜHRTE FAHRRAD-AUSFLÜGE WÄHREND DER KREUZFAHRT

- Alle Eintritte und/oder Führungen: Speyer, Straßburg, Basel
- Inklusive Transfer ab/bis Hauptbahnhof Frankfurt (zu festgelegter Fahrtzeit)

KURS MAIN & MITTEL RHEIN 7 NÄCHTE

	A-ROSA CLEA	BUCHUNGSCODE
Juni	13.06. – 20.06.2025	RADRND
August	15.08. – 22.08.2025	

6 GEFÜHRTE FAHRRAD-AUSFLÜGE WÄHREND DER KREUZFAHRT

- Alle Eintritte und/oder Führungen: Frankfurt und Köln
- Kommentierte Weinprobe
- Inklusive Transfer ab/bis Hauptbahnhof Frankfurt (zu festgelegter Fahrtzeit)

MOSEL ERLEBNIS 5 NÄCHTE

	A-ROSA SILVA	BUCHUNGSCODE
Juli	22.07. – 27.07.2025	RADMOS
Okt./Nov.	26.10. – 31.10.2025	

4 GEFÜHRTE FAHRRAD-AUSFLÜGE WÄHREND DER KREUZFAHRT

- Alle Eintritte und/oder Führungen: Bernkastel-Kues, Trier
- Kommentierte Weinprobe
- Inklusive Transfer ab Hauptbahnhof Köln (zu festgelegter Fahrtzeit)

Soziale Verantwortung für unsere Crew

DAS A-ROSA GESPÜR FÜR DIE GROSSE GEMEINSCHAFT

Ob an Land oder an Bord – unsere Crew ist das Herz unseres Unternehmens. Erst sie macht eine Reise mit A-ROSA zu einem unvergesslichen Erlebnis. Damit das immer wieder aufs Neue gelingt, spielen in unserem Team Respekt und Wertschätzung die Hauptrolle.

Wir von A-ROSA wollen Ihnen immer die schönste Reise bieten. Dafür ist bei uns jeder Job und jedes To-do wichtig. Sie ergeben das große Ganze – das A-ROSA Gefühl, das unsere Gäste so lieben. Dabei sind die Aufgaben unserer Crew so vielfältig wie sie selbst. Bei uns zählen Menschen aus über 20 Nationen zu einem eingespielten Team.

Durch Fachkompetenz und Empathie entsteht ein sehr gutes Miteinander. Wie gut es ist, beweisen auch alle, die Saison für Saison zu uns zurückkehren. Dafür erhalten sie einen attraktiven Rückkehrerbonus – als Dank für ihre Treue und als Zeichen unserer Wertschätzung.

DER RUHE RAUM GEBEN

Unser Team macht sich dafür stark, dass Sie Ihre Zeit an Bord vom ersten Moment an genießen können. Dafür braucht es auch regelmäßig selbst eine Auszeit. Deshalb achten wir streng auf die Einhaltung der Binnenschiffahrtsgesetze, in denen die Arbeits- und Ruhezeiten geregelt sind. Bei uns erhält jedes Crewmitglied pro Monat eine angemessene Anzahl an Ruhetagen. Hinzu kommen großzügige Freizeit- und Urlaubsansprüche. So genießt zum Beispiel das Hotelteam an Bord eine Woche Freizeit pro Monat – ein Wert, der über dem Standard ähnlicher Branchen liegt und dafür sorgt, dass alle gut erholt zurückkehren.

Auch an Bord sind Rückzugsorte wichtig. Dafür gibt es Doppel- oder Einzelkabinen sowie einen eigenen Erholungsbereich – meist auf dem Sonnendeck. Dazu kann unsere Crew im SPA-ROSA und im Fitnessbereich außerhalb der Öffnungszeiten ihre Freizeit verbringen. Und in der Crewmesse wird neben gutem Essen auch ein lebendiges Miteinander genossen.

IM JOB STROMAUFWÄRTS GELANGEN

In den Jobs auf unseren Schiffen geht es volle Kraft voraus – und nach oben. Viele unserer Offiziere haben in Einstiegspositionen begonnen und sind jetzt Maitre, Hotelmanager oder in Corporate-Level-Positionen für ganze Fahrtgebiete verantwortlich.

Unsere gesamte A-ROSA Crew ist in der Schweiz angestellt – und somit umfassend sozial abgesichert. Alle erhalten faire Löhne, die wir regelmäßig anpassen, sowie eine Dienstalterszulage, die bei uns schon nach zwei aufeinanderfolgenden Saisons greift – unabhängig von der Position. Darüber hinaus bieten wir allen Crewmitgliedern eine berufliche Altersvorsorge. Sie zahlen einen Teil ihres Nettogehalts in einen Rentenfonds ein, und A-ROSA ergänzt den Betrag um dieselbe Summe.



CSI AWARD 2023 FÜR DIE CREWBEREICHE DER A-ROSA SENA

2023 wurde die A-ROSA SENA bei den Cruise Ship Interior Awards als „Best Crew Area“ ausgezeichnet. Zusammen mit dem Team von JOI-Design haben wir für die Crewbereiche des Schiffs ein modernes Wohlfühlkonzept entworfen. Elegante Doppel- und Offizierskabinen, eine stilvolle Crewmesse sowie einen weitläufigen Aufenthaltsraum, in dem alle nach der Arbeit wunderbar entspannen können. Als unser Flaggschiff bietet die A-ROSA SENA noch mehr Platz und Möglichkeiten, damit sich unsere Crew wie zu Hause fühlt und unseren Gästen voller Energie eine schöne Zeit bereitet.

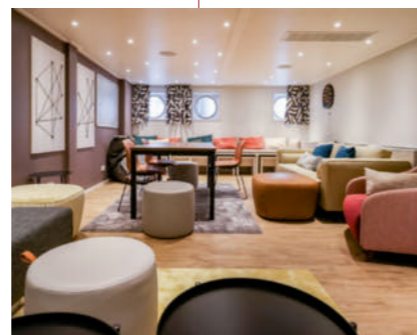

Ulli Schwalbe
KAPITÄN DER A-ROSA SENA

„Seit 2014 bin ich bei A-ROSA und liebe das Fahren, vor allem morgens rheinaufwärts. Abwechslungsreich sind auch der Gästekontakt und meine administrativen Aufgaben. Nach drei Wochen an Bord habe ich drei Wochen Freizeit. Dieser Rhythmus ist super.“

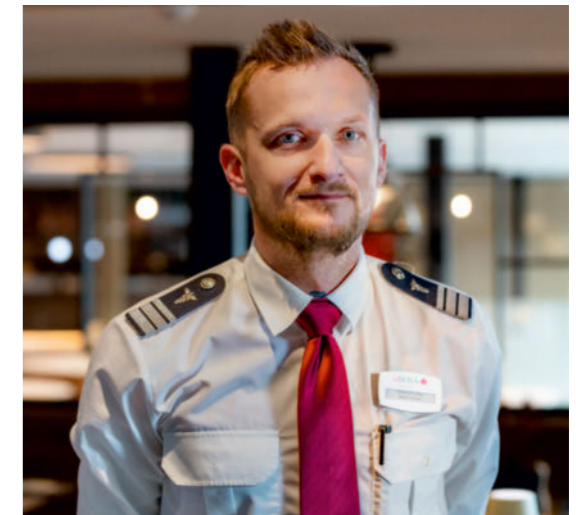

Ondrej Kudlac
SENIOR RESTAURANT- UND BARMANAGER RHEIN

„Ich bin seit 2017, zuletzt als Maitre d'Hotel an Bord. A-ROSA hat mich immer in meiner Weiterbildung unterstützt. Nun wurde ich befördert und freue mich, all meine Erfahrung an die Kollegen und Kolleginnen der Rheinflotte weitergeben zu dürfen.“

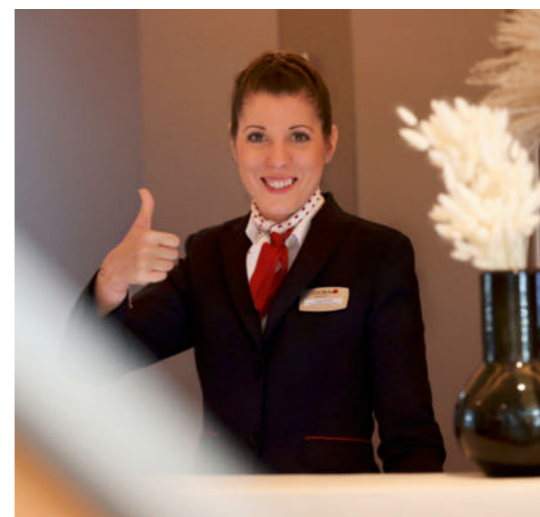

Anita Ginter
FRONT OFFICE SUPERVISOR

„Für unsere Gäste bin ich seit 2015 an der Rezeption die erste Anlaufstelle. Ich freue mich sehr, so vielfältigen Menschen zu begegnen – sei es in der Crew oder bei unseren Gästen. Jahr für Jahr kehre ich zurück an Bord, weil mir die Arbeit großen Spaß macht und auch, weil mir A-ROSA einen attraktiven Rückkehrerbonus zahlt.“

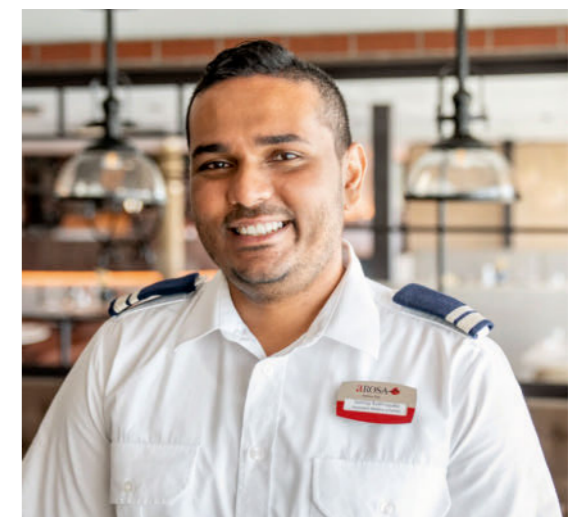

Sammy Rathnayaka
ASSISTANT MAITRE D'HÔTEL

„Seitdem ich hier 2021 als Restaurantsteward angefangen habe, fühle ich mich an Bord wie zu Hause. Wir respektieren einander und arbeiten gemeinsam dafür, dass unsere Gäste eine unvergessliche Zeit erleben. Nach einem Monat Arbeit bauen wir etwa eine Woche Freizeit auf. Oft unternehmen wir als Crew dann auch etwas gemeinsam.“



Aus Verantwortung für Mensch und Natur

UNSER ANTRIEB FÜR MEHR NACHHALTIGKEIT

Die Natur jeden Tag neu erleben dürfen, mit Menschen aus verschiedenen Nationen zusammenkommen, zu Gast in den schönsten Städten sein – wir von A-ROSA wissen diese Privilegien immer wieder aufs Neue zu schätzen. Daraus ergibt sich zugleich eine große Verantwortung – für ein gesundes Miteinander von Mensch und Umwelt.

Deshalb machen wir uns für immer mehr Nachhaltigkeit stark. Wir setzen uns zum Beispiel dafür ein, Emissionen und Abfälle aller Art zu reduzieren und die Umwelt und ihre Bewohner für kommende Generationen zu schützen.

Dafür haben wir schon 2022 eine eigene Nachhaltigkeitsabteilung gegründet. Außerdem verbindet uns eine Partnerschaft mit dem Fraunhofer-Institut für System- und Innovationsforschung – kurz ISI. Unser gemeinsames Ziel: den Nachhaltigkeitsfußabdruck von A-ROSA zu berechnen und einen ebenso messbaren wie langfristigen Fahrplan in eine noch nachhaltigere Zukunft zu erstellen.

ELEKTRISIEREND INNOVATIV: DIE A-ROSA SENA

Ein wichtiger Meilenstein auf unserer Mission Nachhaltigkeit ist die A-ROSA SENA, die im Juni 2022 auf dem nördlichen Rhein zur Jungfernfahrt aufbrach. Unser E-Motion Ship verfügt neben Diesel- und Elektromotoren über einen großen Batteriespeicher. Das hybride Antriebskonzept ermöglicht das sogenannte Peakshaving – den Ausgleich von Lastspitzen sowie ein temporär rein elektrisches Fahren.

Dank dieser Fähigkeit kann unser Flaggschiff nahezu geräuschlos und ohne lokale Emissionen in den besuchten Häfen anlegen. Die Batterie wird während der Liegezeit in den Destinationen durch geeignete Landstromanschlüsse oder bei der Weiterfahrt wieder aufgeladen.



DAS HABEN WIR IN SACHEN NACHHALTIGKEIT SCHON AUF DEN WEG GEBRACHT

SOZIALE VERANTWORTUNG ÜBERNEHMEN

Wir fördern die lokale Wirtschaft durch lange Liegezeiten in zentralen Häfen und die enge Zusammenarbeit mit regionalen Veranstaltern. Wir zahlen faire Löhne und bieten Benefits für Mitarbeitende an Land und an Bord. Außerdem unterstützen wir kulturelle, sportliche und soziale Vereine und Organisationen in Rostock und Umgebung.

WASSER ERHALTEN UND NUTZEN

Die Schiffe von A-ROSA sind mit modernen Kläranlagen ausgestattet. Den Klärschlamm entsorgen in den Häfen zertifizierte Unternehmen. An Bord wird Wasser sparsam genutzt, zum Beispiel durch die Reinigung von Handtüchern oder Bettwäsche während der Reise nur nach Wunsch. Wir verwenden viele Pflege- und Reinigungsprodukte aus zertifizierten Inhaltsstoffen und in recyclingfähigen Verpackungen.

EMISSIONEN REDUZIEREN

Alle A-ROSA Schiffe verfügen über einen Landstromanschluss. Auf der Fahrt werden sie mit Marine Gas Oil ohne Schweröl und nahezu schwefelfrei betrieben. Die Abwärme nutzen wir für die Erwärmung des Dusch- und Heizwassers. Und viele Ausflüge bieten wir zu Fuß oder mit dem E-Bike an.

ABFÄLLE ALLER ART VERRINGERN

Wir reduzieren kontinuierlich Abfälle aller Art, zum Beispiel durch den weitestgehenden Verzicht auf Portionswaren am Buffet, die Nutzung von Papierstrohalmen, die Ausrüstung mit Wasserspendern und eine sorgfältige Trennung von Abfällen, die in den Häfen sachgerecht entsorgt werden – teils sogar in Biogasanlagen. Außerdem haben wir ein Pilotprojekt zur verlässlichen Erfassung von Foodwaste gestartet. Unser Ziel: nur so viele Lebensmittel wie benötigt zu verbrauchen.



WWW.A-ROSA.DE/NACHHALTIGKEIT



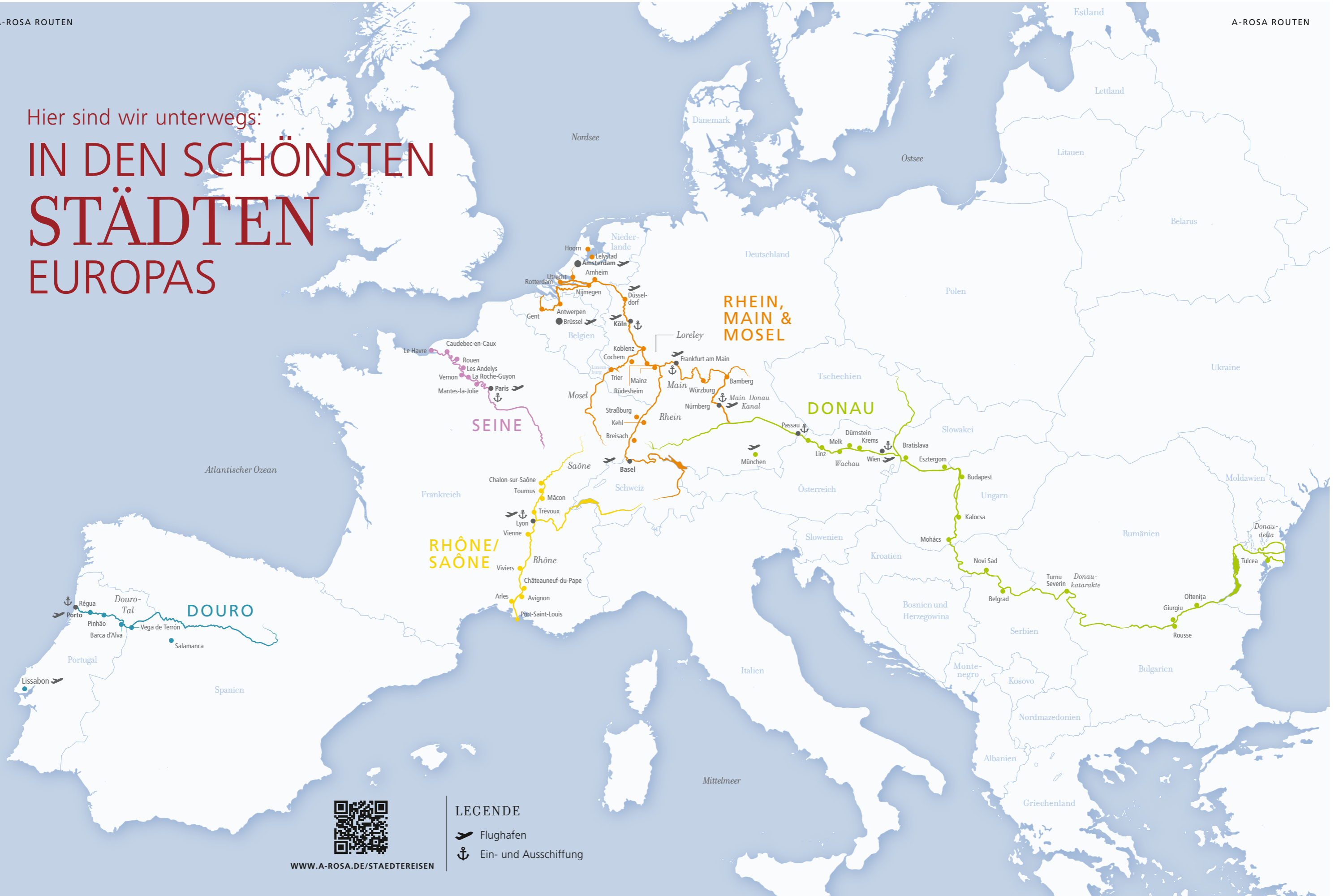

Hier sind wir unterwegs:

IN DEN SCHÖNSTEN STÄDTEN EUROPAS



WWW.A-ROSA.DE/STAEDTEREISEN

LEGENDE

-  Flughafen
-  Ein- und Ausschiffung

DONAU STÄDTE-PANORAMA-TOUR

REISETAGEBUCH

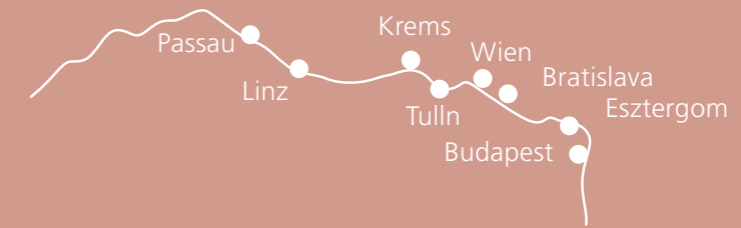

TAG 1

Passau, mit uns passt es! Ringsum die Alpen, die riesige Burg und gleich drei Flüsse, um sich von der Vorfreude mitreißen zu lassen. Eben noch Kniffel im ICE gespielt. Hab verloren. Aber jetzt bin ich Gewinnerin. Mein Wunsch wird wahr: großer Familienurlaub. Mit Georg, Anne, ihrem Mike und Klein Theo. Meinen Enkel verwöhne ich am liebsten. Aber diesmal lasse ich mich auch verwöhnen. An Bord geht's gleich los damit. Eine Rose für mich, eine für Anne und für uns alle ein Lächeln. Auch unser Lächeln bleibt. Als wir die Kabinen aufschließen, uns am Buffet verwöhnen und später auf alles, was jetzt kommt, anstoßen.



TAG 2

Gestern eine Rose, heute ein Blumenmeer. Wir sind in **Tulln**, Österreichs Gartenhauptstadt. Unsere Kinder entspannen auf dem Sonnendeck. Zwei am Pool, eins im Pool. Georg und ich haben mehr Lust auf Sonnenblumen. Wir schnappen uns an Bord zwei E-Bikes und rollen auf dem Donauradweg durch ein Blumenparadies. Überall Weingärten, alles grün und so viele alte Bäume. Ein Lichtspiel aus Sonne und Schatten. Wir sind hin und weg und dann zurück auf dem Schiff. Jetzt sind alle drei im Pool – nein, wir alle zusammen.



TAG 3

Nachts werde ich im gemütlichen Bett wach, durch den Fensterspalt höre ich leise das Plätschern des Flusses und bevor ich wieder einschlafe, zähle ich die Lichter am Ufer. Noch schöner ist, dass wir alle zusammen frühstücken und nichts weiter tun müssen, als uns am Buffet zu entscheiden. Draußen: **Bratislava**. Theo erobert mit uns die Burg. Donau und Altstadt sind von hier oben ganz klein. Und später so großartig. Das Alte Rathaus und der Maximiliansbrunnen, in den Theo seine Füße taucht. Anne und Mike blinzeln Hand in Hand die Sonne an und Georg überrascht mich mit einem Pressburger Kipferl. Mmh, Mohnfüllung! Abends räume ich beim Quiz in der Panorama Lounge ab. Prost! Und danach tanzen.



TAG 4

Ich bin so aufgeregt. **Budapest**, mon amour! Ist ja schon ein Hauch Paris. Theo hat neue Freunde. Sie starten ins Kids-Club-Abenteuer. Annes Alltagsorgenfalte ist wie weggezaubert. Sie will sich mit Mike in der Straßenbahn durch die Stadt treiben lassen und später zur Margareteninsel. Georg und ich buchen an Bord einen Ausflug im knallroten Tuk-Tuk. Durch gemütliche Gassen, über die Kettenbrücke hinauf zum Burgberg. Georg schießt Fotos für ein ganzes Album. Ich hab dafür meine Augen, hab sie überall, weil unser Guide so viele tolle Geschichten erzählt. Abends Live-Cooking. Bald ist es dunkel, nein, alles ist hell. Budapest leuchtet. Wir sitzen auf dem Sonnendeck, plaudern mit unseren Tischnachbarn über Gott und die Welt. Theo schläft und träumt von Piratenschiffen. Und mich hat Budapest erobert.

TAG 5

Budapest, hello again! Heute als Quintett auf eigenen Pfaden. Erst Margaretenbrücke und vor ihr alle: Cheeeese! Wir bummeln durch versteckte Hinterhöfe und Passagen. Hier ein Schal für mich, dort ein Armband für Anne, da ein Mitbringsel für Mikes Kollegen. Theo genießt sein Eis. Und dann eine Fahrt im Riesenrad. Zurück an Bord dreht sich alles um Wellness. Ich schmelze in der finnischen Sauna dahin und sehe durchs riesige Glasfenster die Donauwellen tanzen. Anne schwört auf eine Runde Fitness. Und Mike spielt mit Theo auf dem Sonnendeck Minigolf.

TAG 6

Zwischen Frühstück und Mittag raubt uns im kleinen **Esztergom** die größte Kathedrale Ungarns den Atem. Unter der grünen Kuppel wartet noch ein Rekord: das größte auf Leinwand gemalte Altarbild der Welt. Staunen macht hungrig. Ab an den gedeckten Tisch. Wir kreieren uns am Buffet unser eigenes Drei-Sterne-Fünf-Gänge-Menü. Theo wünscht sich, nie satt zu werden. Und Anne, sonst äußerst wählerisch, genießt und schnappt sich das zweite Dessert. Nachmittags faulenzen wir auf dem Sonnendeck. Georg liest, Theo malt, Mike träumt und Anne und ich schauen ungarisches Landschaftskino.

**TAG 7**

Heute auf dem Programm: meine Sisi. Aber nicht im Fernsehen, sondern ganz nah dran, in **Wien**, auf ihren Spuren Richtung Schloss Schönbrunn. Wie viele der 1.400 Zimmer schaffen wir? Mike und Georg bestaunen die uralte Reichskrone in der Kaiserlichen Schatzkammer. Theo ist lieber Prinz im Kids Club. Nachmittags sind wir als glorreiche Fünf im elektrischen Oldtimer zwischen Hofburg, Rathaus und Stephansplatz unterwegs. Hab ich als Überraschung an Bord gebucht. So wie das Konzert im Kursalon. Georg und ich im Klassikrausch – tadaa – in einem der schönsten Häuser Wiens. Aber unser Schiff ist mindestens genauso schön.

TAG 8

Wien, wir sind noch nicht fertig. Erst eine Melange im Kaffeehaus. Dann geht's Richtung Donauinsel – auf das größte schwimmende Trampolin der Welt. Theos Herz hüpf. Später ist der Prater einen Spaziergang durchs blühende Wien entfernt. Eine Runde Riesenrad? Na klar! Gruseln in der zweistöckigen Geisterbahn? Wir kommen! Mike und Anne schaukeln im „Tornado“ 24 Meter in die Lüfte. Und ich schnuppere im Kettenkarussell Kindheitsluft. Wien, du hast mir den Kopf verdreht.

TAG 9

Es ist noch ganz früh. Wir an unserem französischen Balkon. Weinberge spiegeln sich im Wasser. Die Wachau. Was für ein Naturparadies! Zum Frühstück ist das Buffet ein Genussparadies. Theo lässt sich einen Milchbart stehen. Heute lockt uns **Linz** ans Ufer. Wir nehmen die nächste Bahn auf den Pöstlingberg. Wie nostalgisch romantisch. Anne verrät Theo, dass wir in der steilsten zahnradlosen Bergbahn der Welt sitzen. Ganz oben liegt uns Linz zu Füßen. Wieder unten, schließen wir es ins Herz, mit den großen Kirchen und den kleinen Gassen. Und einem Stück Linzer Torte. Unsere Kinder reisen im Ars Electronica Center in die Zukunft. Abends legen wir ab, entspannen auf dem Sonnendeck. Unser letzter Abend. Und in mir ist alles, was für immer bleibt.

TAG 10

Passau grüßt durchs Fenster. Beim Frühstück überlegt sich jeder, was er am schönsten fand. Aber das klappt nicht, weil bei uns allen mindestens vier Highlights auf Platz eins stehen. Als wir von Bord gehen, fragt Theo, wann wir wiederkommen. Am besten gleich. Wir setzen uns in einen Biergarten. Bayerische Gemütlichkeit pur. Im Zug spielen wir wieder Kniffel. Diesmal gewinne ich bestimmt. Und wenn nicht – ich hab genug gewonnen.



IHRE REISE AUF DER DONAU

Schon ihr Name lässt die Sehnsucht hohe Wellen schlagen. Und schwups – träumen Sie sich auf die prachtvollen Boulevards von Budapest und Wien, zwischen die sanft geschwungenen Weinberge der Wachau, entlang der rauen Schluchten des Eisernen Tors bis hinab in das Naturparadies des Donaudeltas. Blättern Sie ruhig weiter. Gleich kommt Ihr Reisetraum noch mehr in Fluss.



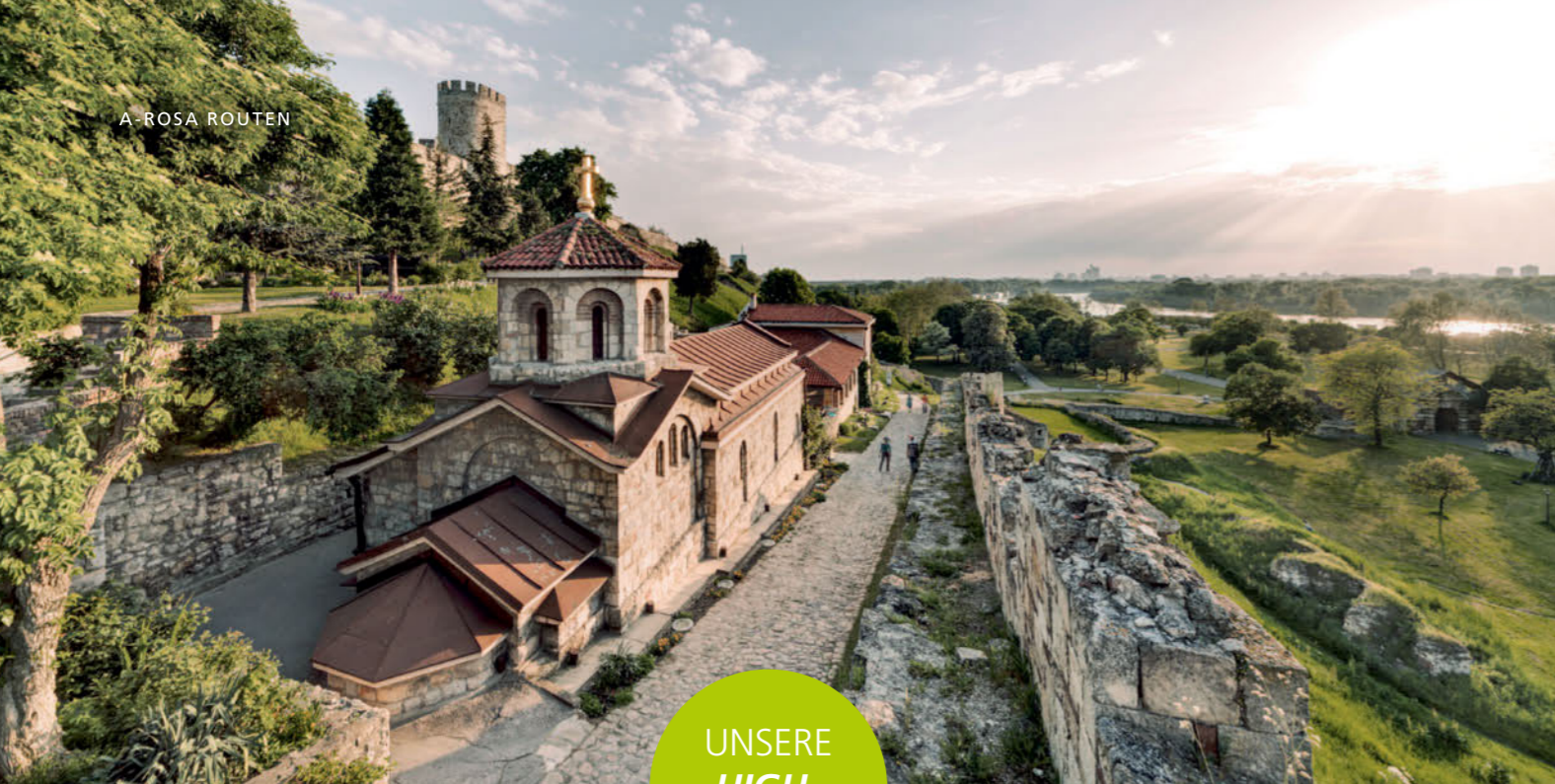

UNSERE
HIGH-
LIGHTS!

DONAU

Jeder Augenblick mündet ins Erlebnisreich

ABLEGEN & ANKOMMEN IN PASSAU

Gönnen Sie Ihrer Entdeckerlust vor oder nach Ihrer A-ROSA Reise eine Verlängerung. Passau bietet dafür so manch großartiges Erlebnis. Den Dom St. Stephan zum Beispiel, in dem die größte Domorgel der Welt mit fast 18.000 Pfeifen aufspielt. Oder die Veste Oberhaus, die zu den mächtigsten Burganlagen Europas zählt und on top den schönsten Ausblick auf die Stadt bietet. Doch in Passau verzaubern auch die kleinen, gemütlichen Momente. Sich vom Residenzplatz aus durch die engen Kopfsteinpflastergassen mit den liebenswert krummen Häusern treiben zu lassen, ist ebenso reizvoll, wie auf den Mauern und Wiesen der Innpromenade zu sitzen und beim Eisschlecken die Zeit sorglos dahinschmelzen zu lassen. Später lohnt ein Abstecher zum Dreiflüsseeck, wo Donau, Inn und Ilz in Blau, Grün und Schwarz zusammenströmen. Noch mehr Farben funkeln für Sie im Glasmuseum, das über 30.000 Gläser aus 300 Jahren europäischer Geschichte zeigt.



VERLÄNGERN SIE DOCH
EINFACH IHRE AUSZEIT:



UNSER ENTDECKER-TIPP: die Biergärten. Die Urgesteine bayerischer Gemütlichkeit bitten Sie auch in Passau zu Tisch. Unter knorrigen Bäumen genießen Sie selbst gebräutes Weißbier, eine leckere Brotzeit und zum Abschluss ein süßes Schmankerl.

UNSER GENUSS-TIPP: Obazda. Der cremig-weiche Aufstrich-Mix aus Camembert, Butter, Paprika und Zwiebeln ist einer der beliebtesten bayrischen Biergartenklassiker. Dazu eine warme Brezel – mmh, fertig ist die Brotzeit.



BELGRAD

BELGRAD

Gegensätze ziehen Sie an? Belgrad ist ein Magnet aus Kontrasten. Alte Männer, die an der Uferpromenade die Angel auswerfen, während nebenan junge Leute in die Bars ziehen, um sich eine neue Liebe zu angeln. Auch das bauliche Gesicht Belgrads spiegelt eine enorme Vielfalt. Auf der berühmten Festung wandeln Sie auf den Spuren der Römer, Osmanen und Habsburger – und spazieren durch das wuchtige Zindantor, das während der türkischen Belagerung vor knapp 600 Jahren der entscheidende Gefechtsplatz war. Von tückischen Zeiten wiederum erzählt mancher sozialistische Mammutbau. So viel spannende Geschichte – wie wäre es jetzt mit etwas aus dem Hier und Jetzt? Zum Beispiel den einzigartigen Souvenirs im Design District. Porzellankunst voller Kontraste, handgemacht und oft direkt aus den Händen der Künstler.

UNSER ENTDECKER-TIPP: das Zepter-Museum. Eindrucksvoll zeigt es auf drei Etagen serbische Künstlerinnen und Künstler des 20. Jahrhunderts. Gleich in der Nähe der Einkaufsstraße Knez Mihailova ulica.

UNSER GENUSS-TIPP: ein Eis bei Crna Ovca – zum Beispiel in der Kralja Petra. Wie viele der mehr als 150 Sorten schaffen Sie?

BUDAPEST

Szervusz im Paris des Ostens. Gönnen Sie sich erst mal eine schöne Aussicht. Mit der Standseilbahn erklimmen Sie den Burgberg bis zur Fischerbastei. Hier liegen Ihnen Stadt und Donau zu Füßen. Neben Ihnen: die Matthiaskirche, in der 1867 Franz Joseph I. und Sisi gekrönt wurden. Nach dem Abstieg lohnt ein Einstieg in die Straßenbahn. Die quietschgelben Trams sind Kult, besonders auf der Linie M2 zwischen Markthalle und Margaretenbrücke. Auf der genießen Sie nach der Fahrt die Donau abseits der Touristenströme und gelangen zur Margareteninsel – einem Kleinod inmitten von Budapest. Noch ein Bummel durch verträumte Hinterhöfe und versteckte Passagen. Und zum Abschluss eine Runde Riesenrad auf dem Elisabethplatz. Besonders schön, wenn die Sonne versinkt und unter Ihnen überall die Lichter glänzen.

UNSER ENTDECKER-TIPP: die Ruinenbars im jüdischen Viertel des 7. Bezirks. Jede Bar ist einzigartig. Welche erobert Ihr Herz?

UNSER GENUSS-TIPP: Lángos. Der frisch gebackene Hefeteigfladen mit Knoblauchcreme macht jedem Gaumen Freude. Für den großen Hunger kommen noch Käse oder ungarische Paprikawurst hinzu.

WIEN

Nehmen Sie sich Zeit, tanken Sie Gelassenheit und genießen Sie eine Tasse Wiener Melange im Kleinen Café am Franziskanerplatz – einem von mehr als 1.500 Kaffeehäusern in der Stadt. Zeitlos schön ist die barocke Karlskirche, die Ihnen eine seelenruhige Alternative zum gut besuchten Stephansdom bietet. Danach spazieren Sie einfach durch die vielen Parks und Grünanlagen der Stadt, hin zur Donauinsel. Herrlich, um sich einfach fallen zu lassen – zum Beispiel auf der größten schwimmenden Trampolinanlage der Welt. Und abends? Lassen Sie sich in einer Heurigenbar einen süffigen Wein einschenken.

UNSER ENTDECKER-TIPP: die Kaiserliche Schatzkammer in der Hofburg. Eines der funkelndsten Prachtstücke ist die achteckige Reichskrone aus dem 10. Jahrhundert.

UNSER GENUSS-TIPP: die Spezialitäten beim Bitzinger an der Albertina. Ein Würstelstand, an dem sich die Besucher der nahen Staatsoper in den Pausen gern einen Käsekraier zum Champagner schnappen.

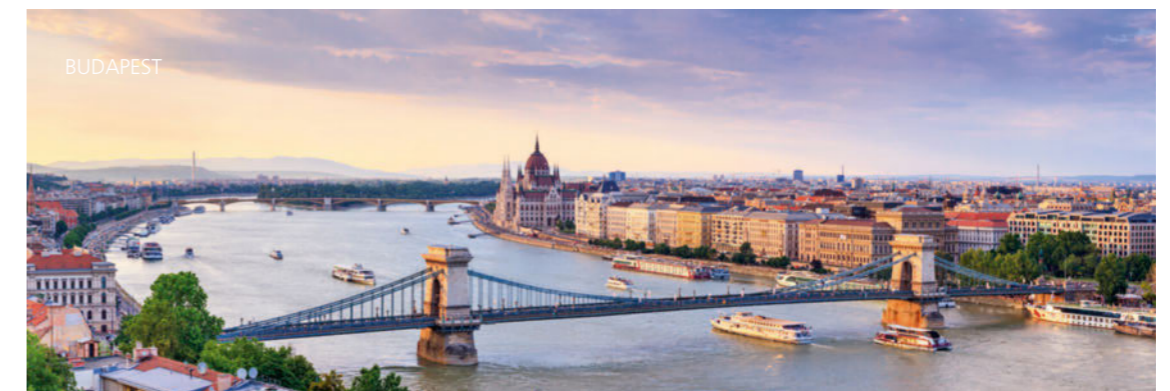

BUDAPEST

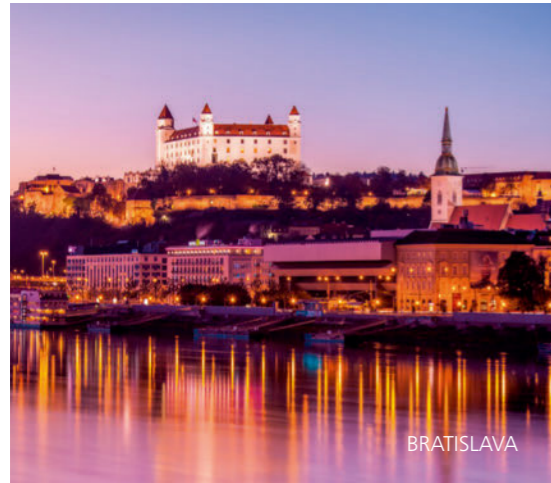

BRATISLAVA

BRATISLAVA

Vorsicht, das slowakische Hauptstädtchen könnten Sie leicht übersehen. Dabei darf es auf keiner Schatzkarte fehlen. Erst einmal entspannt durch die Altstadt spazieren. Das Alte Rathaus begrüßt aus der Zeit der Gotik. Drinnen liegt noch eine Kanonenkugel von Napoleon, draußen plätschert friedlich der Maximiliansbrunnen. Etwas abseits der Altstadt stoßen Sie auf die Sankt-Elisabeth-Kirche. Ihr leuchtendes Hellblau beweist, wie verspielt es im Jugendstil zugeht. Auf finstere Jahre blickt das Kriegerdenkmal Slavin zurück. Von der kleinen Anhöhe aus blicken Sie hier aber auch auf Donau und Stadt. Im nahen Horský Park lassen Sie beim Bummeln unter dichten Bäumen Ihren Erlebnishunger abklingen. Doch falls Sie noch Durst haben: Ein erfrischendes Bier schmeckt am besten in einer der kleinen Brauereien. Nicht nur hier begegnen Sie noch einem Schatz Bratislavas: den herzlichen Menschen.

UNSER ENTDECKER-TIPP: das schmalste Haus Europas. Es misst nur 1,30 Meter von links nach rechts. Schauen Sie am Michaelertor in der Altstadt also lieber zweimal hin.

UNSER GENUSS-TIPP: das Kaffee Mayer. Die Liebe zur Bohne ist längst von Wien bis hierher geschwappt. Der Ableger des Wiener Stammhauses öffnete bereits 1873 seine Türen.



LINZ

Seit 1897 geht es mächtig bergauf – mit der Pöstlingbergbahn. Die steilste zahnradlose Bergbahn weltweit bringt Sie zum schönsten Aussichtspunkt weit und breit. Vom Pöstlingberg aus schauen Sie hinab auf ganz Linz. Ob Sie von hier aus auch den Hauptplatz entdecken? Er ist einer der größten Saalplätze Europas. Wieder unten, sehen Sie ihn in ganzer Pracht. Huschen Sie danach in die gemütlichen barocken Gassen, zum Alten Rathaus und zum Alten Dom. Zurück in die Neuzeit führt Sie die Open-Air-Galerie Mural Harbor, in der mehr als 300 überdimensionale Graffiti große Kunstvielfalt versprühen. Richtung Zukunft reisen Sie im Medienmuseum Ars Electronica Center. Und zum Tagesausklang noch ein Cocktail im „Frau Dietrich“, der besten Bar in Oberösterreich.

UNSER ENTDECKER-TIPP: der Mariä-Empfängnis-Dom. Willkommen in der größten Kirche Österreichs. 395 Stufen Aufstieg. Und danach unendlich viel Ausblick.

UNSER GENUSS-TIPP: Linzer Torte. Wo könnte sie besser schmecken als hier? Gönnen Sie sich also ruhig ein Stück mehr.

BIOSPHÄRENRESERVAT DONAUDELTA

Gut 5.000 Quadratkilometer reine Naturliebe. Wo sich die Donau ins Schwarze Meer ergießt, erstrecken sich riesige Auenwälder und romantische Seerosenfelder, unzählige Seen und Europas größte Schilfrohrgebiete. Auch die Tierwelt ist ungestört. Sie entdecken Otter, Rothalsgänse, Kormorane – und Pelikane. Mehr als 7.000 von ihnen leben hier und damit die meisten Europas. Das UNESCO-Welterbe ist bis heute vielerorts unberührt und nur auf Wasserwegen zu erreichen. Ein Teil davon zu sein, ist ein Traum, den Sie später immer wieder träumen können.

UNSER ENTDECKER-TIPP: das Höhlenkloster Bassarbowski in der Nähe von Rousse. Vor rund 600 Jahren wurde es 35 Meter oberhalb des Flusses in den Fels geschlagen.

UNSER GENUSS-TIPP: Fische und Muscheln aus Tulcea. Fangfrische Köstlichkeiten – vom Wasser direkt in Ihren Mund.



DONAUDELTA



WACHAU

WACHAU

Holen Sie noch mal tief Luft, bevor Ihnen das UNESCO-Weltkultur- und -naturerbe den Atem raubt. Auf 33 Kilometern durchqueren Sie eines der schönsten Flusstäler Europas – eine wundervolle Welt aus Weinbergen, sanft ins Land schwingenden Hügeln und steilem Fels. Auf den Gipfeln thronen geheimnisvolle Burgruinen und geistvolle Klosteranlagen. Wie das knapp 1.000 Jahre alte Stift Melk. Taurisch sind dagegen die Marillen, die zur Blütezeit Anfang April die Wachau in ein unwiderstehlich duftendes weißes Meer verwandeln. Die saftig prallen Leckerbissen entdecken Sie auch auf einem Ausflug in die lieblich verträumten Städtchen ringsum. Hier schenken Ihnen die heimischen Winzer auch gern ein Glas von ihrem guten Riesling oder Veltliner ein. Und wenn dazu die Eisvögel und Pirole für Sie singen, ist das Reiseglück vollkommen.

UNSER ENTDECKER-TIPP: die ökologische Gartenstadt Tulln. Auf wunderschön angelegten Wegen entdecken Sie grüne Oasen, Weingärten und ein Blumenmeer. Wie im Paradies.

UNSER GENUSS-TIPP: die herrlich süßen Schaumrollen aus Blätterteig. Sie kennen sie sicher als Schillerlocken und wissen schon, dass Kleckern zum Genuss dazugehört.



EISERNES TOR

DIE DONAU-KATARAKTEN

Bühne frei für das spektakulärste Naturschauspiel weit und breit. Nehmen Sie Platz auf dem Sonnendeck und genießen Sie auf Ihrer Fahrt durch die halsbrecherischen Schluchten Ihr Bauchkribbeln. Früher hatten die Menschen hier eher Bauchweh, denn manches Schiff zerbarst am Felsgestein oder versank in mächtigen Strudeln. Heute versinken Sie ganze 110 Kilometer lang in einem freudigen Gefühlsbad. Denn im tiefblauen Wasser treiben Sie sanft und sicher vorbei an den bis zu 300 Meter aufragenden Klippen des Balkan- und Karpatengebirges. Möglich gemacht durch drei mächtige Schleusen, in denen Sie 36 Meter Höhenunterschied überwinden. Zwischen Rumänien und Serbien stoßen Sie auch das berühmte Eiserne Tor auf. Unter Ihnen: 120 Meter Wassertiefe. Vor Ihnen: die größte Felsskulptur Europas. 43 Meter misst das strenge Gesicht des einstigen Dakerkönigs Decebalus, der hier vor knapp 2.000 Jahren herrschte. Wetten, dass Ihr Gesicht dagegen entspannt und glücklich aussieht?

UNSER ENTDECKER-TIPP: Turnu Severin. In diesem gemütlichen Städtchen in der Kleinen Walachei spüren Sie dem Herzschlag des rumänischen Lebens nach. Zugleich reisen Sie fast 2.000 Jahre durch die Zeit.

UNSER GENUSS-TIPP: Karadjordje-Schnitzel. Die serbischen Schnitzelrollen aus Kalb oder Schwein werden mit Frischkäse gefüllt, paniert und gebraten. Serviert mit Röstkartoffeln und Sauce Tartare sind sie schlichtweg zum Anbeißen.

RAUE SCHÖNHEIT TRIFFT ROMANTISCHE NATUR FÜR LANGE REISELIEBE: UNSERE ROUTEN MIT 9 NÄCHTEN UND MEHR



DONAU STADT & NATUR 18 NÄCHTE

Tag	Ankunft	Abfahrt	Hafen
1		16 Uhr	Abfahrt PASSAU DE
2	16 Uhr	19 Uhr	BRATISLAVA SK
3	23 Uhr	23:30 Uhr	ILOK HR²
4	8 Uhr	19 Uhr	BELGRAD RS
5	–	–	Flusstag
6	9 Uhr 20 Uhr	13 Uhr 22 Uhr	ROUSSE BG OLTENIȚA (BUKAREST) RO²
7	–	–	Flusstag mit SULINA-ARM RO
8	5 Uhr	–	TULCEA RO
9	–	13 Uhr	Abfahrt TULCEA
10	14 Uhr 21 Uhr	16 Uhr 22 Uhr	OLTENIȚA (BUKAREST) RO¹ GIURGIU RO^{1,2}
11	–	–	Flusstag
12	5 Uhr	12 Uhr	TURNU SEVERIN RO Flussfahrt mit Passage KATARAKTEN RO/RS
13	12 Uhr 23:30 Uhr	18 Uhr 0 Uhr	NOVI SAD RS ILOK HR²
14	–	–	Flusstag
15	6 Uhr	–	BUDAPEST HU
16	–	8 Uhr	Abfahrt BUDAPEST
17	8 Uhr	–	WIEN AT
18	–	7 Uhr	Abfahrt WIEN Passage WACHAU AT
19	8 Uhr	–	PASSAU DE

ab
€ 3.998
pro Person

A-ROSA FRÜHBUCHER-PREIS
gültig bis 30.11.2024; limitiertes Kontingent;
Beispieltermin: 24.04.2025; Kat. S bei Doppelbelegung.
PREMIUM AI PLUS € 4.340 (inkl. Getränkepaket)

¹Stopp zur Ausflugsabwicklung.
²Stopp zur Zollabfertigung.

DONAU INTENSIV 14 NÄCHTE

Tag	Ankunft	Abfahrt	Hafen
1		16 Uhr	Abfahrt PASSAU DE
2	14:30 Uhr	–	WIEN AT
3	–	22 Uhr	Abfahrt WIEN
4	14 Uhr	–	BUDAPEST HU
5	–	22 Uhr	Abfahrt BUDAPEST
6	8 Uhr 12:30 Uhr 19 Uhr	9 Uhr 13:30 Uhr 19:30 Uhr	KALOCSA HU¹ MOHÁCS HU^{1,2} VUKOVAR HR²
7	06:30 Uhr	–	BELGRAD RS
8	–	23 Uhr	Abfahrt BELGRAD
9	–	–	Flusstag mit Passage KATARAKTEN RS/RO
10	8 Uhr 23:30 Uhr	20 Uhr 0 Uhr	NOVI SAD RS ILOK HR²
11	–	–	Flusstag
12	18 Uhr	–	BRATISLAVA SK
13	–	16 Uhr	Abfahrt BRATISLAVA
14	8 Uhr	13:30 Uhr	MELK AT
15	8 Uhr	–	PASSAU DE

ab
€ 2.798
pro Person

A-ROSA FRÜHBUCHER-PREIS
gültig bis 30.11.2024; limitiertes Kontingent;
Beispieltermin: 12.05.2025; Kat. S bei Doppelbelegung.
PREMIUM AI PLUS € 3.064 (inkl. Getränkepaket)

¹Stopp zur Ausflugsabwicklung.
²Stopp zur Zollabfertigung.

Auf allen
Reisen dieser
Doppelseite ist ein
LEKTOR
an Bord.

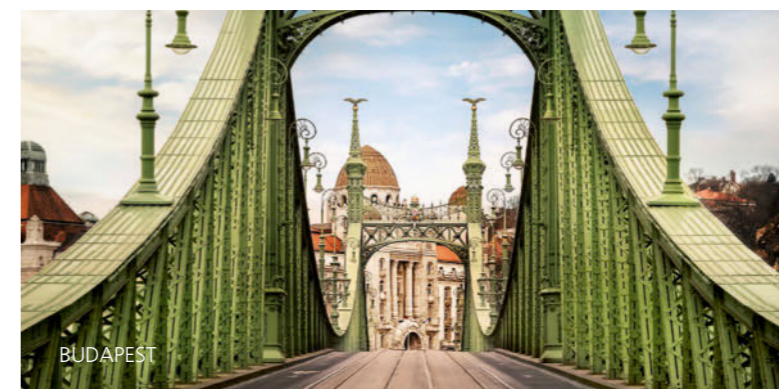

DONAU STÄDTE PANORAMA 9 NÄCHTE

Tag	Ankunft	Abfahrt	Hafen
1		16 Uhr	Abfahrt PASSAU DE
2	–	11 Uhr 23 Uhr	Passage WACHAU AT TULLN AT
3	7 Uhr	17 Uhr	BRATISLAVA SK
4	5 Uhr	–	BUDAPEST HU
5	–	21 Uhr	Abfahrt BUDAPEST
6	3 Uhr	12 Uhr	ESZTERGOM HU
7	8 Uhr	–	WIEN AT
8	–	18 Uhr	Abfahrt WIEN
9	12 Uhr	18:30 Uhr	LINZ AT
10	7 Uhr	–	PASSAU DE

ab
€ 1.798
pro Person

A-ROSA FRÜHBUCHER-PREIS
gültig bis 30.11.2024; limitiertes Kontingent;
Beispieltermin: 15.04.2025; Kat. S bei Doppelbelegung.
PREMIUM AI PLUS € 1.969 (inkl. Getränkepaket)

HIGHLIGHTS

- Das Naturerlebnis Donaodelta: gut 5.000 Quadrat-kilometer Flora und Fauna in den schönsten Facetten
- Die Karpaten, dazu die Fahrt durch das Eiserne Tor und die Katarakten
- Weltstädte und historische Stätten als faszinierender Kontrast



HIER KÖNNEN SIE IHRE REISE BUCHEN!

REISEBÜRO

 WEBSITE

 +49 381-202 6001
 A-ROSA SERVICE CENTER

	DONAU STADT & NATUR	DONAU INTENSIV	DONAU STÄDTE PANORAMA
SCHIFF	A-ROSA FLORA	A-ROSA FLORA	A-ROSA FLORA
JAN			
FEB			
MÄR			
APR	■ 24.		■ 15. OF S
MAI	■ 26.	■ 12.	
JUN		■ 13. S	■ 27. S
JUL		■ 11. F S	■ 30. F
AUG			
SEP			■ 5.
OKT			
NOV			
DEZ			

Preisstufe: **B**

O = Ostern
F = Familienreise
S = Special- und Event-Reise

**ALLE PREISE FINDEN SIE
IN UNSEREM BEILEGER.**

HINEIN IN STÄDTE VON WELT UND LANDSCHAFTEN WIE NICHT VON DIESER WELT: UNSERE 7-NÄCHTE-REISEN

Kinder bis 15 Jahre reisen auf Deck 1 kostenfrei.²

DONAU KLASSIKER 7 NÄCHTE

Tag	Ankunft	Abfahrt	Hafen
1		16 Uhr	Abfahrt PASSAU DE
2	14 Uhr	–	WIEN AT
3	–	18:30 Uhr	Abfahrt WIEN
4	8 Uhr 15 Uhr	10:30 Uhr –	ESZTERGOM HU BUDAPEST HU
5	–	15 Uhr	Abfahrt BUDAPEST
6	9 Uhr	15:30 Uhr	BRATISLAVA SK
7	8 Uhr	9 Uhr	KREMS AT¹ Passage WACHAU AT MELK AT¹
8	12:30 Uhr 8 Uhr	13:30 Uhr	PASSAU DE

ab
€ 998
pro Person

A-ROSA FRÜHBUCHER-PREIS
gültig bis 30.11.2024; limitiertes Kontingent;
Beispieltermin: 10.07.2025; Kat. S bei Doppelbelegung.
PREMIUM AI PLUS € 1.131 (inkl. Getränkepaket)

¹Stopp zur Ausflugsabwicklung.

DONAU KLASSIKER WIEN 7 NÄCHTE

Tag	Ankunft	Abfahrt	Hafen
1 Fr.		–	WIEN AT
2 Sa.	–	18:30 Uhr	Abfahrt WIEN
3 So.	8 Uhr 15 Uhr	10:30 Uhr –	ESZTERGOM HU BUDAPEST HU
4 Mo.	–	15 Uhr	Abfahrt BUDAPEST
5 Di.	9 Uhr	15:30 Uhr	BRATISLAVA SK
6 Mi.	8 Uhr	9 Uhr	KREMS AT¹ Passage WACHAU AT MELK AT¹
7 Do.	8 Uhr	16 Uhr	PASSAU DE
8 Fr.	14 Uhr		WIEN AT

ab
€ 1.098
pro Person

A-ROSA FRÜHBUCHER-PREIS
gültig bis 30.11.2024; limitiertes Kontingent;
Beispieltermin: 22.08.2025; Kat. A bei Doppelbelegung.
PREMIUM AI PLUS € 1.231 (inkl. Getränkepaket)

¹Stopp zur Ausflugsabwicklung.

SCHIFF	DONAU KLASSIKER		
	A-ROSA BELLA	A-ROSA DONNA	A-ROSA MIA
JAN			
FEB			
MÄR			
APR	■ 6.F ■ 13.OF ■ 20.OF ■ 27.	■ 10. ■ 17.O ■ 24.	■ 10. ■ 17.O ■ 24.
MAI	■ 4. ■ 11. ■ 18. ■ 25.T	■ 1. ■ 8. ■ 15. ■ 22. ■ 29.	■ 1. ■ 8. ■ 15. ■ 22. ■ 29.
JUN	■ 1.T ■ 8. ■ 15. ■ 22. ■ 29.	■ 5. ■ 12. ■ 19. ■ 26.	■ 5. ■ 12. ■ 19. ■ 26.
JUL	■ 6.T ■ 13. ■ 20. ■ 27.	■ 3. ■ 10. ■ 17. ■ 24. ■ 31.	■ 3. ■ 10. ■ 17. ■ 24. ■ 31.
AUG	■ 3. ■ 10.T ■ 17. ■ 24. ■ 31.	■ 7. ■ 14. ■ 21. ■ 28.	■ 7. ■ 14. ■ 21. ■ 28.
SEP	■ 7. ■ 14. ■ 21.T ■ 28.	■ 4. ■ 11. ■ 18. ■ 25.	■ 4. ■ 11. ■ 18. ■ 25.
OKT	■ 5.T ■ 12. ■ 19.	■ 2. ■ 9. ■ 16.	■ 2. ■ 9. ■ 16.
NOV			
DEZ			

² Kinder bis 15 Jahre reisen in Begleitung von mindestens einem aufsichtsberechtigten Erwachsenen auf Deck 1 kostenfrei, ab Deck 2 gelten 30 % Ermäßigung (lrm. Kontingent; Tarif Premium alles inklusive für die Kreuzfahrt-Leistung).



HIGHLIGHTS

- Wien mit Stephansdom, Prater und Hofburg
- Budapest, das Paris des Ostens, mit seiner Magie aus Geschichte und Zukunft
- Bratislava im Dreiländereck Slowakei/Österreich/Ungarn



SCHIFF	DONAU KLASSIKER		DONAU KLASSIKER WIEN
	A-ROSA RIVA	A-ROSA FLORA	A-ROSA DONNA
JAN			
FEB			
MÄR			
APR	■ 6.F ■ 13.OF ■ 20.OF ■ 27.		■ 11. ■ 18.O ■ 25.
MAI	■ 11. ■ 18. ■ 25.		■ 2. ■ 9. ■ 16. ■ 23. ■ 30.
JUN	■ 1. ■ 8.F ■ 15.F ■ 22. ■ 29.		■ 6. ■ 13. ■ 20. ■ 27.
JUL	■ 6. ■ 13.F ■ 20.F ■ 27.F		■ 4. ■ 11. ■ 18. ■ 25.
AUG	■ 3.F ■ 10.F ■ 17.F ■ 24.F ■ 31.F	■ 8.F ■ 15.F ■ 22.F ■ 29.F	■ 1. ■ 8. ■ 15. ■ 22. ■ 29.
SEP	■ 7. ■ 14. ■ 21. ■ 28.	■ 19. ■ 26.	■ 5. ■ 12. ■ 19. ■ 26.
OKT	■ 5. ■ 12.F ■ 19.F	■ 3. ■ 10. ■ 17. ■ 24.	■ 3. ■ 10.
NOV			
DEZ			

Preisstufe: **S A B**

O = Ostern
F = Familienreise
S = Special- und Event-Reise

ALLE PREISE FINDEN SIE IN UNSEREM BEILEGER.

ABWECHSLUNGSREICHE KURZGESCHICHTEN, DIE LANGE NACHHALLEN: UNSERE 4- ODER 5-NÄCHTE-REISEN

DONAU ERLEBNIS 5 NÄCHTE

Tag	Ankunft	Abfahrt	Hafen
1	-	16 Uhr	Abfahrt PASSAU DE
2	- 14 Uhr	-	Passage WACHAU AT WIEN AT
3	- 8 Uhr	4 Uhr 0 Uhr	Abfahrt WIEN BRATISLAVA SK
4	13 Uhr - 18 Uhr	14 Uhr - 19 Uhr	KREMS AT ¹ Passage WACHAU AT MELK AT ¹
5	6 Uhr	18:30 Uhr	LINZ AT
6	7 Uhr		PASSAU DE

ab
€ 798
pro Person

A-ROSA FRÜHBUCHER-PREIS
gültig bis 30.11.2024; limitiertes Kontingent;
Beispieltermin: 05.04.2025; Kat. S bei Doppelbelegung.
PREMIUM AI PLUS € 893 (inkl. Getränkepaket)

¹Stopp zur Ausflugsabwicklung.

DONAU KURZ-KREUZFAHRT 4 NÄCHTE

Tag	Ankunft	Abfahrt	Hafen
1	-	16 Uhr	Abfahrt PASSAU DE
2	- 14 Uhr	- 22 Uhr	Passage WACHAU AT WIEN AT
3	8 Uhr 17 Uhr	14 Uhr 23 Uhr	MELK AT YBBS AT
4	7 Uhr	19:30 Uhr	LINZ AT
5	7 Uhr		PASSAU DE

ab
€ 548
pro Person

A-ROSA FRÜHBUCHER-PREIS
gültig bis 30.11.2024; limitiertes Kontingent;
Beispieltermin: 08.03.2025; Kat. S bei Doppelbelegung.
PREMIUM AI PLUS € 624 (inkl. Getränkepaket)



HIGHLIGHTS

- Schönstes Kreuzfahrt-Feeling während einer kleinen Auszeit
- Das überwältigende UNESCO-Welterbe Kulturlandschaft Wachau
- Linz mit Pöstlingberg und Ars Electronica Center

Sie wollen den Winter von seiner funkelnden Seite erleben? FESTTAGSREISEN finden Sie ab Seite **146**.



SCHIFF	DONAU ERLEBNIS				
	A-ROSA BELLA	A-ROSA DONNA	A-ROSA MIA	A-ROSA RIVA	A-ROSA FLORA
JAN					
FEB					
MÄR	■ 17. ■ 22. ■ 27.		■ 21. ■ 26. ■ 31.	■ 17. ■ 22. ■ 27.	■ 24. ■ 29.
APR		■ 5.	■ 5.	■ 1.	■ 3.
MAI					
JUN					
JUL					■ 6. ■ 25.F
AUG					
SEP					■ 14.
OKT	■ 26. ■ 31.	■ 23. ■ 28.F	■ 23. ■ 28.	■ 26. ■ 31.	■ 31.
NOV		■ 2.F ■ 7.	■ 2. ■ 7.		■ 5. ■ 10. ■ 15. ■ 20.
DEZ					

SCHIFF	DONAU KURZ-KREUZFAHRT				
	A-ROSA BELLA	A-ROSA DONNA	A-ROSA MIA	A-ROSA RIVA	A-ROSA FLORA
JAN*	■ 3. ■ 7. ■ 11. ■ 15. ■ 19. ■ 23. ■ 27.			■ 3. ■ 7. ■ 11. ■ 15. ■ 19. ■ 23. ■ 27.	
FEB					
MÄR		■ 4. ■ 8. ■ 12. ■ 16. ■ 20. ■ 24. ■ 28.		■ 5. ■ 9. ■ 13.	■ 8. ■ 12. ■ 16. ■ 20.
APR		■ 1.			
MAI-OKT					
NOV	■ 5. ■ 9. ■ 13. ■ 17. ■ 21.	■ 12. ■ 16. ■ 20.	■ 12. ■ 16. ■ 20.	■ 5. ■ 9. ■ 13. ■ 17. ■ 21.	
DEZ					
JAN 2026	■ 4. ■ 8. ■ 12. ■ 16. ■ 20. ■ 24. ■ 28.			■ 4. ■ 8. ■ 12. ■ 16. ■ 20. ■ 24. ■ 28.	

Preisstufe: **S A B**

F = Familienreise

**ALLE PREISE FINDEN SIE
IN UNSEREM BEILEGER.**

* Für Abfahrten im Januar 2025 gelten die Buchungsbedingungen 2024 (Preise inklusive Super-Frühbucher-Ermäßigung).

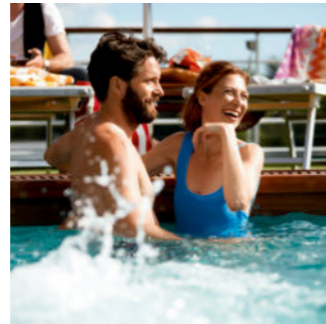

Unsere Donauschiffe

A-ROSA BELLA · A-ROSA MIA
A-ROSA RIVA · A-ROSA DONNA
A-ROSA FLORA



POOL

Alle Donauschiffe machen mit einem Pool auf dem Sonnendeck an warmen Tagen Lust auf eine muntere Abkühlung.

PANORAMASAUNA

Hier genießen Sie neben wohltuenden Aufgüssen auch wunderbare Ausblicke. Dank der bodentiefen Verglasung schauen Sie entspannt hinaus – während niemand von draußen hereinschauen kann.

AUSSENKABINEN MEIST MIT FRANZÖSISCHEM BALKON

Alle Kabinen auf unseren Donauschiffen sind Außenkabinen. So haben Sie immer freie Sicht auf die langsam vorbeiziehende Landschaft. Und die meisten Kabinen verfügen sogar über einen französischen Balkon.

MARKTRESTAURANT MIT LIVE-COOKING

In unserem Bordrestaurant geht die Liebe durch den Magen, denn zum Frühstück und Dinner erleben Sie an den Buffets das beliebte Live-Cooking unserer Köchinnen und Köche.

A-ROSA BELLA

Baugleich mit A-ROSA MIA, A-ROSA RIVA

WERFT: Neptun Werft GmbH, Warnemünde **PASSAGIERE:** max. 242 Gäste **KABINEN:** 100 Außenkabinen je Schiff
LÄNGE/BREITE: 124,5 m/14,4 m **GESCHWINDIGKEIT:** max. 24 km/h **ANTRIEB:** 2x 800 kW/insgesamt 2.174 PS
BAUJAHR: 2002 A-ROSA BELLA, 2003 A-ROSA MIA, 2004 A-ROSA RIVA **FLAGGE:** Deutschland (A-ROSA RIVA: Schweiz)

DECK 4 (SONNENDECK)

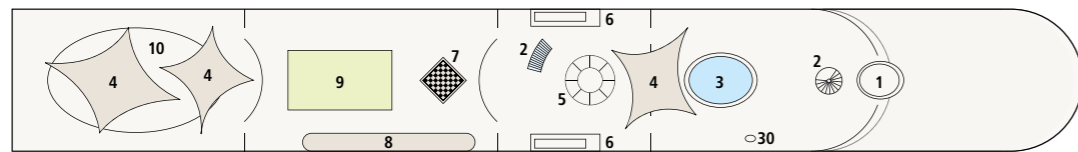

DECK 3

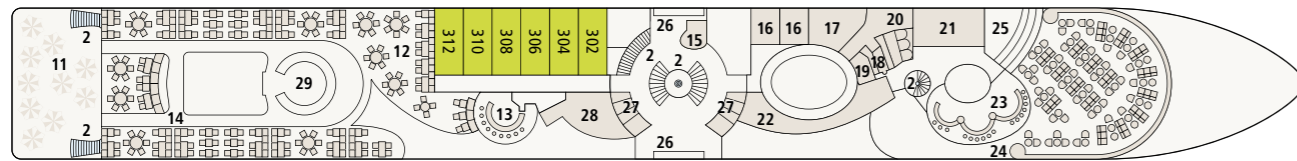

DECK 2

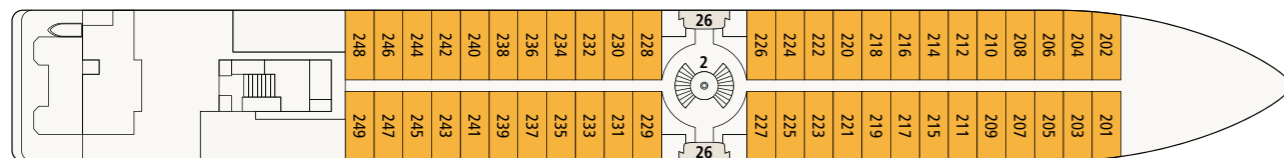

DECK 1

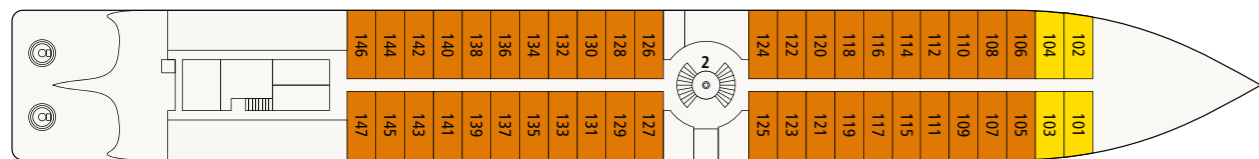

DECKSPLAN

- | | | | |
|---------------------------|------------------------------|---------------------|---------------------------------------|
| 01 Steuerhaus | 09 Putting Green & Minigolf | 17 Finnische Sauna | 25 Bühne/Tanzfläche |
| 02 Treppe | 10 Mobile Bar & Grillstation | 18 Bio-Sauna | 26 Foyer |
| 03 Swimmingpool | 11 Restaurant-Außenbereich | 19 Umkleidekabinen | 27 WC |
| 04 Sonnensegel | 12 Day Lounge | 20 Erlebnisduschen | 28 Shop |
| 05 Lichtdom | 13 Café Bar | 21 Spa-Ruhebereich* | 29 Genießer-Bufferet mit Live-Cooking |
| 06 Gangway | 14 Marktrestaurant | 22 Fitnessbereich | 30 Außendusche |
| 07 Großfigurenspielfläche | 15 Rezeption | 23 Lounge Bar | |
| 08 Shuffleboard | 16 Massage/Beauty | 24 Panorama Lounge | |



SCHIFFSDATEN, DECKSPLÄNE & KABINEN:
WWW.A-ROSA.DE/BELLA

*Bauliche Besonderheit
 A-ROSA RIVA: A-ROSA Stüberl.

Die Fenster können nur in der Kategorie 2-Bett-Außenkabine C mit französischem Balkon geöffnet werden.

HILFEBEDÜRFTIGE UND GÄSTE MIT EINGESCHRÄNKTER MOBILITÄT:

Diese Schiffe verfügen nur über Treppen, wodurch sich Einschränkungen ergeben können.

Eine individuelle Beratung erhalten Sie im A-ROSA Service Center unter Tel. 0381-202 6001.

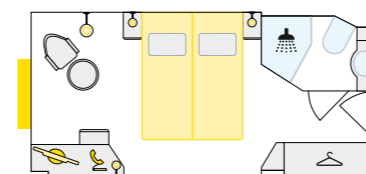

S 2-Bett-Außenkabine, 14,5 m², auf Deck 1

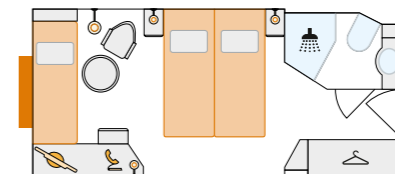

A 2-Bett-Außenkabine mit Zusatzbett, 15,5 m², auf Deck 1

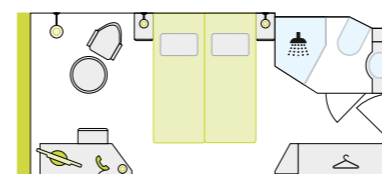

B 2-Bett-Außenkabine mit Panoramafenster, 16,5 m², auf Deck 3

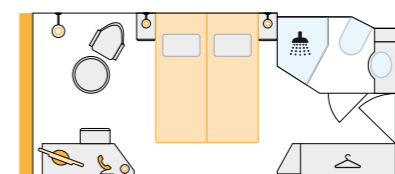

C 2-Bett-Außenkabine mit französischem Balkon, 16 m², auf Deck 2

TIPP FÜR REISEBÜROS:
 Die Abfrage erfolgt über den Schiffscod Donau: BELLA = BEL;
 MIA = MIA; RIVA = RIV.

A-ROSA DONNA

WERFT: Neptun Werft GmbH, Warnemünde **PASSAGIERE:** max. 206 Gäste **KABINEN:** 100 Außenkabinen
LÄNGE/BREITE: 124,5 m/14,4 m **GESCHWINDIGKEIT:** max. 24 km/h **ANTRIEB:** 2x 800 kW/insgesamt 2.174 PS
BAUJAHR: 2002 **FLAGGE:** Deutschland

DECK 4 (SONNENDECK)

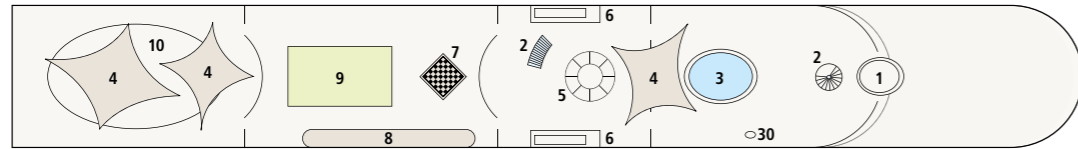

DECK 3

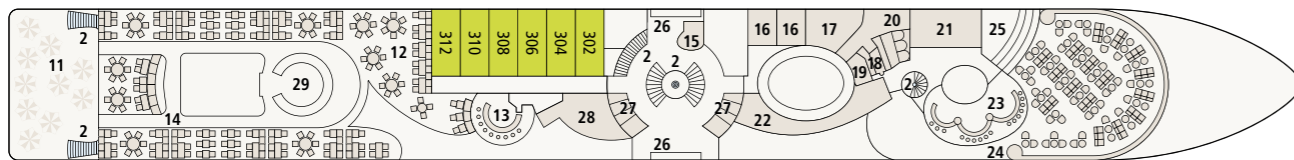

DECK 2

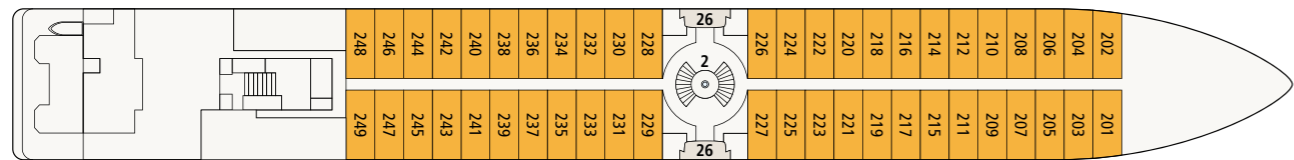

DECK 1

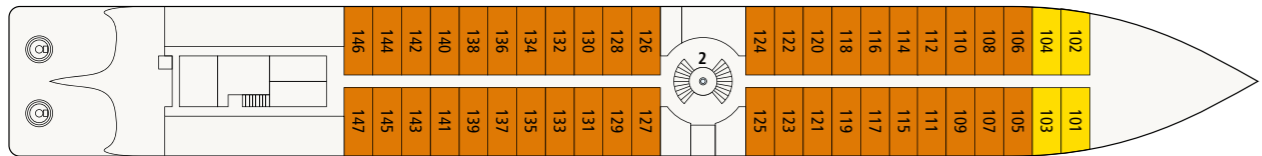

DECKSPLAN

- | | | | |
|---------------------------|------------------------------|--------------------|---------------------------------------|
| 01 Steuerhaus | 09 Putting Green & Minigolf | 17 Finnische Sauna | 25 Bühne/Tanzfläche |
| 02 Treppe | 10 Mobile Bar & Grillstation | 18 Bio-Sauna | 26 Foyer |
| 03 Swimmingpool | 11 Restaurant-Außenbereich | 19 Umkleidekabinen | 27 WC |
| 04 Sonnensegel | 12 Day Lounge | 20 Erlebnisduschen | 28 Shop |
| 05 Lichtdom | 13 Café Bar | 21 Spa-Ruhebereich | 29 Genießer-Bufferet mit Live-Cooking |
| 06 Gangway | 14 Marktrestaurant | 22 Fitnessbereich | 30 Außendusche |
| 07 Großfigurenspielfläche | 15 Rezeption | 23 Lounge Bar | |
| 08 Shuffleboard | 16 Massage/Beauty | 24 Panorama Lounge | |



SCHIFFSDATEN, DECKSPLÄNE & KABINEN:
WWW.A-ROSA.DE/DONNA

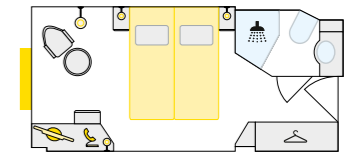

S 2-Bett-Außenkabine, 14,5 m², auf Deck 1

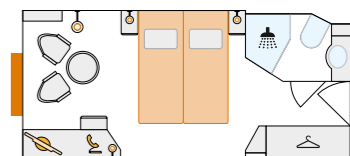
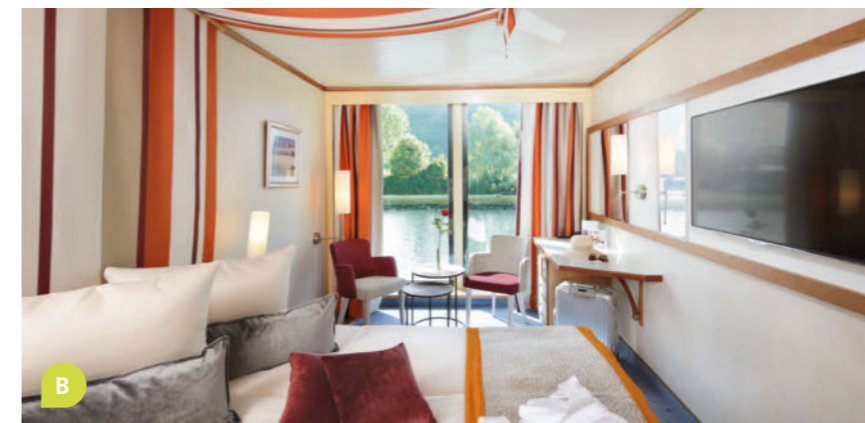

A 2-Bett-Außenkabine, 15,5 m², auf Deck 1

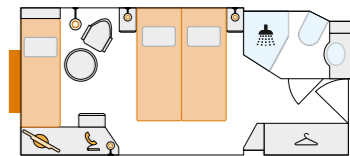
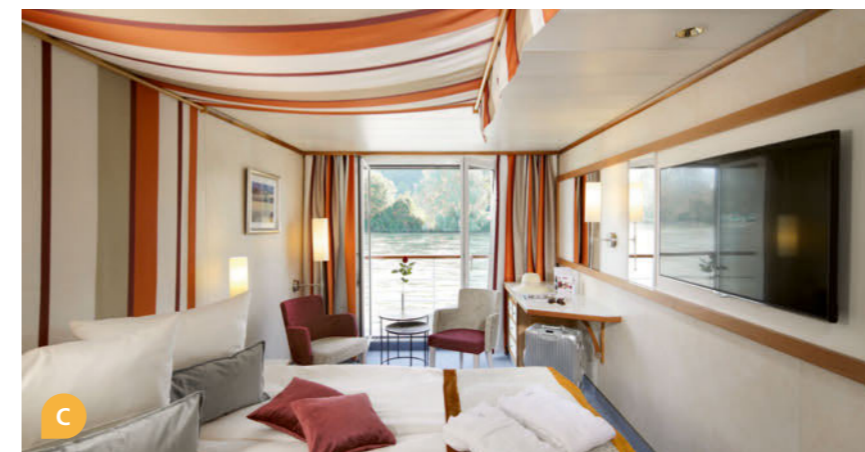

A 2-Bett-Außenkabine mit Zusatzbett, 15,5 m², auf Deck 1

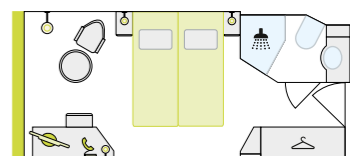

B 2-Bett-Außenkabine mit Panoramafenster, 16 m², auf Deck 3

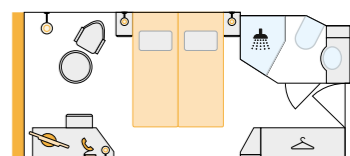

C 2-Bett-Außenkabine mit französischem Balkon, 16 m², auf Deck 2

Die Fenster können nur in der Kategorie 2-Bett-Außenkabine C mit französischem Balkon geöffnet werden.

Eine individuelle Beratung erhalten Sie im A-ROSA Service Center unter Tel. 0381-202 6001.

HILFEBEDÜRFTIGE UND GÄSTE MIT EINGESCHRÄNKTER MOBILITÄT:

Dieses Schiff verfügt nur über Treppen, wodurch sich Einschränkungen ergeben können.

TIPP FÜR FAMILIEN:

Dieses Schiff verfügt auf Deck 1 in der Kategorie A in folgenden Kabinen über ein fest installiertes Zusatzbett: 107, 108, 124, 125, 126, 127, 142, 143, 144, 145.

TIPP FÜR REISEBÜROS:

Die Abfrage erfolgt über den Schiffscodename: **DONNA = DON.**

A-ROSA FLORA

WERFT: Neptun Werft GmbH, Warnemünde **PASSAGIERE:** max. 183 Gäste
KABINEN: 83 Außenkabinen, davon 7 Juniorsuiten, 4 Balkonsuiten, 2 Familienkabinen **LÄNGE/BREITE:** 135 m/11,4 m
GESCHWINDIGKEIT: max. 22 km/h **Antrieb:** 4x 331 kW/insgesamt 1.800 PS **BAUJAHR:** 2014 **FLAGGE:** Deutschland

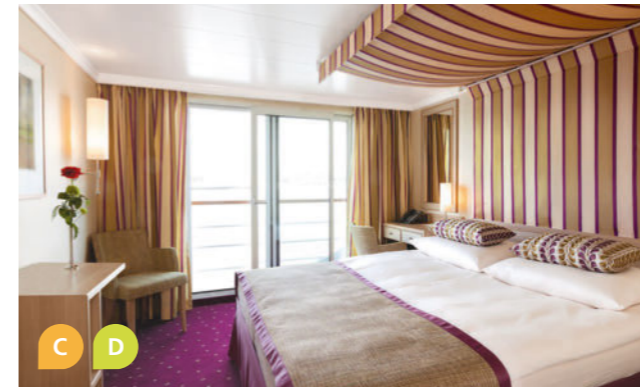

DECK 4 (SONNENDECK)

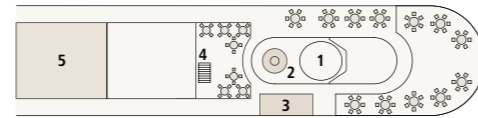
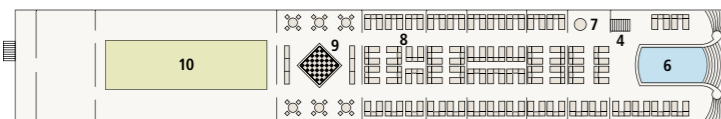

DECK 3



DECK 2

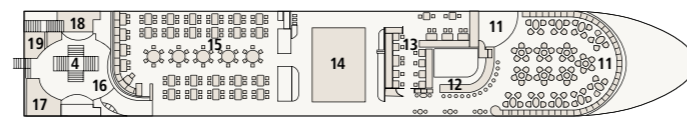

DECK 2

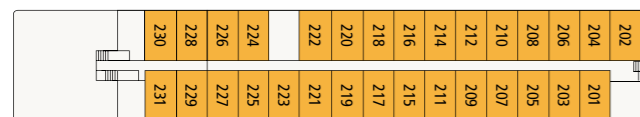

DECK 1

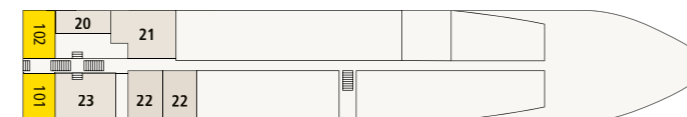

DECK 1

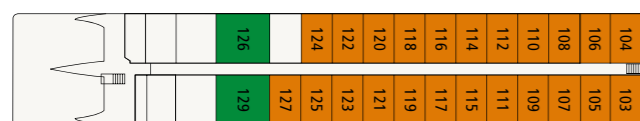

DECKSPLAN

- | | | | |
|--|---|---|---------------------------|
| 01 Steuerhaus | 07 Außendusche | 13 Day Lounge/
Weinwirtschaft | 18 Foyer |
| 02 P'tit Bar | 08 Liegen & Sonnensegel | 14 Genießer-Buffet | 19 WC |
| 03 Grillbuffet | 09 Großfigurenspielfläche | 15 Marktrestaurant | 20 Sanarium |
| 04 Treppen | 10 Putting Green & Minigolf | 16 Shop | 21 Spa-Ruhebereich |
| 05 Restaurant-Außenbereich
mit Sonnensegel | 11 Panorama Lounge mit
Tanzfläche | 17 Rezeption | 22 Massage/Beauty |
| 06 Swimmingpool | 12 Lounge Bar | | 23 Fitnessbereich |



SCHIFFSDATEN, DECKSPLÄNE & KABINEN:
WWW.A-ROSA.DE/FLORA

HILFEBEDÜRFTIGE UND GÄSTE MIT EINGESCHRÄNKTER MOBILITÄT:
 Dieses Schiff verfügt nur über Treppen, wodurch sich Einschränkungen ergeben können.

Eine individuelle Beratung erhalten Sie im A-ROSA Service Center unter Tel. 0381-202 6001.

Die Fenster können nur in den Kategorien 2-Bett-Außenkabine C und D mit französischem Balkon sowie in den Junior- und Balkonsuiten E und F geöffnet werden.

TIPPS FÜR FAMILIEN:

Die A-ROSA FLORA verfügt auf Deck 1 in der Kategorie S über Kabinen mit getrennten Betten (Kabine 101–106). Auf jedem Deck (Kabinenkategorie A, C & D) stehen jeweils 2 Kabinen mit Verbindungstür zur Verfügung, die sich auch als Familienkabine nutzen lassen.

Die Kabinenummern erhalten Sie auf Anfrage im A-ROSA Service Center, Tel. 0381-202 6001.

TIPP FÜR REISEBÜROS:

Die Abfrage erfolgt über den Schiffcode Donau: **FLORA = FLR.**

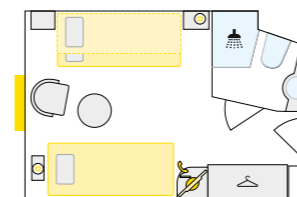

S 2-Bett-Außenkabine mit Zusatzbett, 14,5 m², auf Deck 1

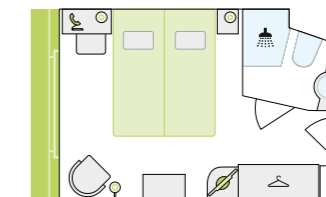

D 2-Bett-Außenkabine mit französischem Balkon, 14,5 m², auf Deck 3

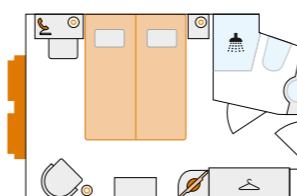

A 2-Bett-Außenkabine, 14,5 m², auf Deck 1

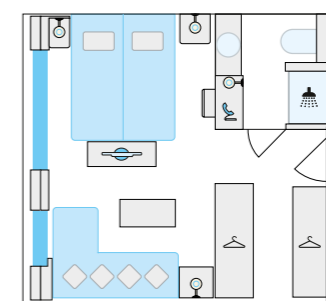

E 2-Bett-Juniorsuite mit französischem Balkon, 21 m², auf Deck 3

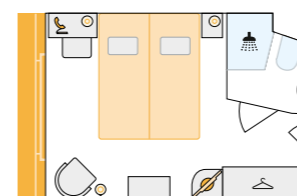

C 2-Bett-Außenkabine mit französischem Balkon, 14,5 m², auf Deck 2

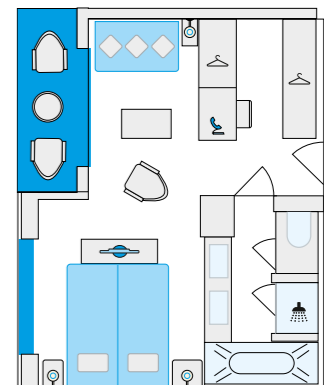

F 2-Bett-Balkonsuite mit Balkon und französischem Balkon, 29 m², auf Deck 3

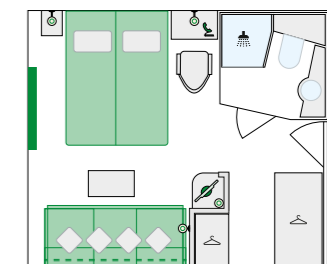

G Familienkabine: 2-Bett-Außenkabine mit 2 Zusatzbetten, 18,5 m², auf Deck 1

IHRE REISE AUF RHEIN, MAIN & MOSEL



Mal lieblich verträumt, mal mitreißend frisch, mal friedlich und frei inmitten von Wind und Weite ... Rhein, Main und Mosel bringen Ihre romantischste Seite zum Vorschein. Es klingt ja auch zu verführerisch, durch Amsterdams Grachten zu treiben, eine Schleife um die Weinberge im Moseltal zu drehen und sein Herz an die Loreley zu verlieren. Tauchen Sie ruhig schon mal in die schönsten Stationen ein.



UNSERE
HIGH-
LIGHTS!

NÖRDLICHER RHEIN

Natur und Kultur, so weit die Neugier reicht

ABLEGEN & ANKOMMEN IN KÖLN

Ein Hoch auf Köln? Das lässt sich locker beim Kölsch aussprechen. Himmlich hoch ist, klar, auch der Dom. Er ist einen Spaziergang vom Schiff aus entfernt. Übrigens auch die Altstadt, in der Sie sich rund um den Alten Markt durch mittelalterliche Gassen treiben lassen können. Alle Naschkatzen macht das Schokoladenmuseum glücklich. Der drei Meter große Schokobrunnen verspricht Hochgenuss. Probieren Sie ruhig! Noch ein Stück Kuchen im Belgischen Viertel, und Ihr Tag ist vollends versüßt.

UNSER ENTDECKER-TIPP: Köln von oben. 533 Stufen führen ins Himmelreich, was die Aussicht von der Südturmspitze des Doms auf Stadt und Rhein betrifft.

UNSER GENUSS-TIPP: ein Kölsch, bitte. Bestellen Sie es am besten in einem der alten Brauhäuser zusammen mit einem „Halve Hahn“. Hätten Sie gedacht, dass dies ein Käsebrötchen ist?



VERLÄNGERN SIE DOCH
EINFACH IHRE AUSZEIT:

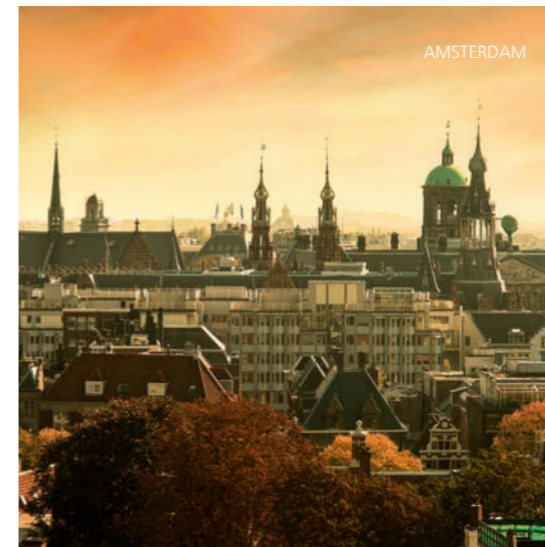
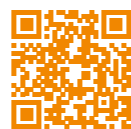

AMSTERDAM

Sich auf einen Herzschlag in die Stadt der Grachten und Kaufmannshäuser zu verlieben, ist keine große Kunst. Die erwartet Sie dafür im Rijksmuseum, wo Sie Rembrandts weltberühmte Nachtwache und die Milchmagd von Vermeer verzücken. Danach ist eine Erfrischung in den malerischen Cafés und Restaurants genau das Richtige. Oder wie wäre es, wenn Sie sich 100 Meter hinaufschwingen und Ihnen der Ausblick von Europas höchster Schaukel den Atem raubt? Durchatmen können Sie später auf einer Fahrt durch die wunderschönen Grachten. Ob Prinsen-, Keizers- oder Herengracht – lassen Sie sich zeitvergessen dahintreiben und entdecken Sie das ebenso kleinstädtische wie kosmopolitische Amsterdam vom Wasser aus.

UNSER ENTDECKER-TIPP: das Hausbootmuseum. 15 Meter lang, mit unzähligen liebevollen Details. In der Fotoausstellung zur Entstehungsgeschichte machen Sie eine Zeitreise zurück zum Anfang des 20. Jahrhunderts. Hinein geht es Ecke Prinsengracht und Elandsgracht.

UNSER GENUSS-TIPP: Poffertjes. Lassen Sie sich den ursprünglichen Geschmack Hollands als fluffig-süßes Streetfood auf der Zunge zergehen. Unter viel Puderzucker versteckt, wartet es auf Sie an jeder Straßenecke.

ANTWERPEN

Belgiens größte Stadt bietet so viel, um Ihre Augen funkeln zu lassen. Das liegt auch daran, dass hier über die Hälfte aller Diamanten der Welt gehandelt werden. Zahlreich sind auch die Schiffe, die ihre Waren im drittgrößten Seehafen Europas laden und löschen. Ein Edelstein flämischer Gotik ist die Liebfrauenkathedrale, die sagenhaft schön mit dem Himmel verschmilzt. Dann ein Bummel durch alte Gassen? Hier einen Geschenkladen aufspüren, dort in einer Brasserie pausieren. Sich klein fühlen auf dem Grote Markt mit dem prächtigen Rathaus. Und später riesig sein – auf dem 97 Meter hohen

Boerentoren, dem ältesten Wolkenkratzer Europas, von dem aus Sie mit Glück das Brüsseler Atomium funkeln sehen.

UNSER ENTDECKER-TIPP: Museum aan de Stroom. Das kurz „MAS“ genannte Museum wurde 2011 eröffnet. Die interaktive Ausstellung bringt Ihnen Stadt, Hafen und Schifffahrt auf zehn Etagen greifbar nah.

UNSER GENUSS-TIPP: Antwerpse Handjes. Kekse oder Schokolade in Handform, mit und ohne Marzipan oder in Elixir d'Anvers getränkt. Dafür haben die „Herren“, wie sich die Antwerpener nennen, ein gutes Händchen.

DAS IJSSELMEER

Dass dieses Meer ein See ist, macht gar nichts. Schließlich ist der größte Binnensee der Niederlande tief genug, um alle Alltagsorgen zu versenken. Zum Beispiel vom Afsluitdijk aus, der als 32 Kilometer langer Damm die Nordsee spektakulär vom IJsselmeer trennt. Ringsum laden Wiesen und feine Sandstrände ein, bunte Kitesegel zu zählen, die Nase in den Nordwind zu halten oder sich in die nahen Hafenstädtchen zu träumen. Wie wäre es mit Nijmegen? Oder Enkhuizen? Gemütliche Kanäle, ein lebendiges Hafenviertel und geschichtsträchtige Bauten aus dem „Goldenen Zeitalter“, als von hier aus Seefahrer und Abenteurer in die weite Welt aufbrachen. So, wie auch vom benachbarten Hoorn aus, dessen Stadtkern in Sachen Schönheit zur niederländischen Spitze zählt. Eine Spitze ist auch das berühmte Kap Hoorn – das nicht ohne Grund diesen Namen trägt.

UNSER ENTDECKER-TIPP: das Zuiderzeemuseum in Enkhuizen. Das einstige Europäische Museum des Jahres lockt zum Beispiel mit einer spannenden Ausstellung historischer Boote sowie einem Bummel durch ein Fischerdorf aus dem 18. Jahrhundert.

UNSER GENUSS-TIPP: Kibbeling. Das Filet des frisch gefangenen Kabeljaus verwandelt sich in leckere, mit Backteig überzogene Fischhäppchen. Dazu gibts Knoblauchdip oder Joppie-soße. Kleckern ist nicht wild, das IJsselmeer ist ja nicht weit.

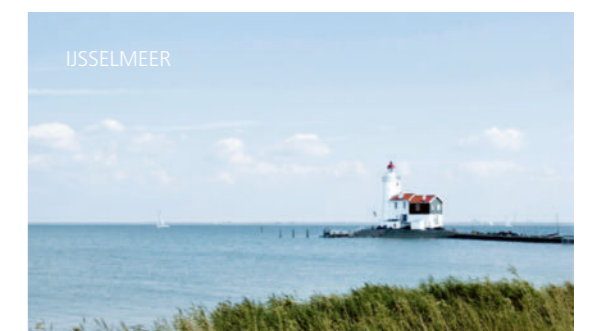

MAIN, MOSEL UND SÜDLICHER RHEIN

Von einem Glücksmoment zum nächsten schlängeln

ABLEGEN & ANKOMMEN IN FRANKFURT

Bevor Ihr Main-Abenteuer auf der A-ROSA CLEA beginnt, verdreht Ihnen Europas Finanzmetropole den Kopf. Allein schon wegen der Skyline, die bis zu 259 Meter hoch den Himmel erobert. Ganz anders – die Altstadt zu Ihren Füßen. Hier schlendern Sie zu Kaiserdom und Goethe-Haus, Paulskirche und Römer. Die einstige Patriziervilla spielt seit gut 600 Jahren als Rathaus eine entscheidende Rolle. Eine gute Entscheidung ist ein Püschchen in einem Eck-Café abseits des Trubels. Sich zwischen altem Fachwerk zurücklehnen und staunen, wie gespannt die Stadt der Banken ist. Oder Sie werden selbst zum Banker, setzen sich auf eine Parkbank im Palmengarten und genießen die Gesellschaft von Palmen, Baumfarnen und riesigen Bananenstauden. Danach schalten Sie von Grün auf Bunt und starten eine Tour im Ebbelwei-Expreß, dem „langsamsten Schnellzug der Welt“. All das können Sie bei Ihrer Rückkehr nach Manhattan vertiefen.

UNSER ENTDECKER-TIPP: das DIALOGMUSEUM. Die Ausstellung „Dialog im Dunkeln“ führt Sie auf einem lichtlosen Parcours durch die Welt des Unsichtbaren. Sie empfinden nach, wie es ist, blind zu sein. In jedem Raum wartet eine neue Entdeckung, die Ihre Sinne schärft und Inklusion erlebbar macht.

UNSER GENUSS-TIPP: Ebbelwei. Der traditionelle hessische Apfelwein schmeckt pur, mit Limonade gemixt oder mit Sprudelwasser gespritzt – serviert in einer Frankfurter Apfelweinkneipe.



FRANKFURT AM MAIN



STRASSBURG

STRASSBURG

Hier, wo das Herz Europas schlägt, müsste es doch eigentlich quirliger zugehen. Stattdessen: französische Gelassenheit pur. Mit ihr haben Sie im Stadtteil Petite France ein sehr entspanntes Rendezvous. Einfach ohne Kompass zwischen bunten Fachwerkhäusern, kleinen Lädchen und gemütlichen Töpfereien abtauchen. Und dann wieder auftauchen – am liebsten vor dem Liebfrauenmünster. Faszinierende Fenster aus Buntglas und Gänge, die einen weiten Bogen um die Schnelllebigkeit der Zeit machen. Die Magie dieser Eindrücke können Sie in Ruhe und bei Sonne bei einem Café au Lait am Wasser verdauen.

UNSER ENTDECKER-TIPP: Palais Rohan. Französische Baukunst des 18. Jahrhunderts in Vollendung. Außerdem sind die drei Museen im Gebäude eine spannende Geschichtsstunde wert.

UNSER GENUSS-TIPP: Choucroute garnie. Diese Sauerkraut-Spezialität kommt mit Würsten, Fleisch und viel Liebe aus der Pfanne auf Ihren Teller.



BASEL

Bus oder Bahn? Lassen Sie beides ruhig vorbeisauen. Basel entdecken Sie ganz einfach zu Fuß. Obwohl es die drittgrößte Stadt der Schweiz ist. Groß sind hier eben andere Dinge. Das Basler Münster zum Beispiel, das prächtige Wahrzeichen der Stadt. 400 Jahre Bauzeit. Doch Sie brauchen nur ein paar Sekunden, um bei seinem Anblick eine unvergessliche Erinnerung aufzubauen. Allein schon wegen des traumhaften Skulpturenschmucks. Zum Staunen schön ist auch das rote Rathaus. Seine reiche Fassadenbemalung ist ein echtes Kunsterlebnis. Sie sind immer noch kunst- und kulturhungrig? Wie gut, dass Ihnen die Türen zu sage und schreibe 40 Museen offen stehen. Oder Sie lassen Ihrem Geist einfach mal freien Lauf und entspannen in einem gemütlichen Café in der Altstadt.

UNSER ENTDECKER-TIPP: der Tinguely-Brunnen. Das muntere Wasserspiel der Maschinenskulpturen sprudelt nur so über vor Ideen und zieht Groß und Klein in seinen Bann.

UNSER GENUSS-TIPP: Mässmogge. Nach diesen daumenlangen Zuckerbonbons, gefüllt mit einer köstlichen Haselnussmasse, lecken sich Jung und Alt die Finger.



DAS MOSELTAL

Zwischen Trier und Koblenz, mitten durch das Rheinische Schiefergebirge, schlängelt sich die Mosel in spektakulären Schleifen – und dabei bindet sie sicher auch eine um Ihr Herz. Denn mit der Romantik geht es hier hoch her – über steile Hänge, grüne Weinberge, verträumte Winzerdörfer und geschichtsträchtige Burgen. So viele, dass Sie aus dem Staunen nicht herauskommen. Und es auch gar nicht wollen, wenn Sie die steinernen Zeitzeugen über Traben-Trarbach, Bernkastel-Kues oder Cochem bewundern.



UNSER ENTDECKER-TIPP: die Reichsburg. Majestätisch thront sie auf einem Fels über Cochem. Verwöhnen Sie sich auf der Terrasse mit Mosel-Spezialitäten und einem überwältigenden Ausblick ins weite Tal.

UNSER GENUSS-TIPP: Weingräwes oder Mosel-Wingertspool. Ein deftiges Geschmacksvergnügen. Dazu weckt ein Riesling Wein- und Lebensgeister.

VERLÄNGERN SIE DOCH EINFACH IHRE AUSZEIT:



WEIN IM GLAS, WIND IM HAAR UND DIE SPANNENDSTEN STÄDTE ZU FÜSSEN: UNSERE 9-NÄCHTE-REISEN

HIGHLIGHTS

- Abwechslungsreiche Reisen zwischen Naturlandschaften und Metropolen
- Liegeplätze in den Zentren der Städte
- Viel Zeit, um sie am Tag zu erkunden – und manchmal sogar nachts



RHEIN ERLEBNIS & MEER 9 NÄCHTE

Tag	Ankunft	Abfahrt	Hafen
1		19 Uhr	Abfahrt KÖLN DE
2	11 Uhr	22 Uhr	WILLEMSTAD NL
3	7 Uhr	18 Uhr	ANTWERPEN BE
	–	–	Abends Passage Seehafen ANTWERPEN
	–	–	Passage WESTERSCHELDE BE
4	2 Uhr	19 Uhr	GENT BE
5	7 Uhr	15 Uhr	DORDRECHT NL
6	6 Uhr	–	LELYSTAD NL
7	–	8 Uhr	Abfahrt LELYSTAD
	–	–	Morgens Fahrt auf dem WATTENMEER
	14 Uhr	–	HARLINGEN NL
8	–	6 Uhr	Abfahrt HARLINGEN
	–	–	Morgens Kreuzen auf dem MARKERMEER/IJSSELMEER NL
	12 Uhr	18 Uhr	HOORN NL
9	9 Uhr	15 Uhr	EMMERICH DE
10	6 Uhr		KÖLN DE

ab € 1.548 pro Person

A-ROSA FRÜHBUCHER-PREIS

gültig bis 30.11.2024; limitiertes Kontingent; Beispieltermin: 13.07.2025; Kat. S bei Doppelbelegung.

PREMIUM AI PLUS € 1.719 (inkl. Getränkepaket)

RHEIN PANORAMA 9 NÄCHTE

Tag	Ankunft	Abfahrt	Hafen
1		18 Uhr	Abfahrt KÖLN DE
2	11 Uhr	18 Uhr	RÜDESHEIM DE
3	8 Uhr	19 Uhr	SPEYER/GERMERSHEIM DE ¹
4	7 Uhr	18 Uhr	STRASSBURG FR (KEHL DE)
5	6 Uhr	12 Uhr	MAINZ DE
	–	–	Nachmittags Passage LORELEY & UNESCO-WELTERBE MITTELRHEINTAL DE
	18:30 Uhr	–	KOBLENZ DE
6	–	14 Uhr	Abfahrt KOBLENZ
7	6 Uhr	12 Uhr	NIJMEGEN NL
	19 Uhr	–	ROTTERDAM NL
8	–	16 Uhr	Abfahrt ROTTERDAM
	–	–	Nachmittags ROTTERDAM
			Hafenrundfahrt
9	9 Uhr	15 Uhr	EMMERICH DE
10	6 Uhr		KÖLN DE

ab € 1.298 pro Person

A-ROSA FRÜHBUCHER-PREIS

gültig bis 30.11.2024; limitiertes Kontingent; Beispieltermin: 06.04.2025; Kat. S bei Doppelbelegung.

PREMIUM AI PLUS € 1.469 (inkl. Getränkepaket)

¹Je nach Verfügbarkeit der Liegeplätze wird Speyer oder Gernersheim angelaufen.

RHEIN KURS NORD & MOSEL 9 NÄCHTE

Tag	Ankunft	Abfahrt	Hafen
1		18 Uhr	Abfahrt KÖLN DE
2	11 Uhr	17 Uhr	COCHEM DE
3	9 Uhr	0 Uhr	MEHRING (TRIER) DE
4	6 Uhr	21:30 Uhr	BERNKASTEL-KUES DE
5	15 Uhr	21:30 Uhr	KOBLENZ DE
6	14 Uhr	22 Uhr	NIJMEGEN NL
7	6 Uhr	23:30 Uhr	AMSTERDAM NL
8	8 Uhr	16 Uhr	ROTTERDAM NL
			Nachmittags ROTTERDAM
			Hafenrundfahrt
9	9 Uhr	15 Uhr	EMMERICH DE
10	6 Uhr		KÖLN DE

ab € 1.548 pro Person

A-ROSA FRÜHBUCHER-PREIS

gültig bis 30.11.2024; limitiertes Kontingent; Beispieltermin: 22.08.2025; Kat. S bei Doppelbelegung.

PREMIUM AI PLUS € 1.719 (inkl. Getränkepaket)

	RHEIN ERLEBNIS & MEER	RHEIN PANORAMA	RHEIN KURS NORD & MOSEL
SCHIFF	A-ROSA SILVA	A-ROSA SILVA	A-ROSA SILVA
JAN			
FEB			
MÄR			
APR		■ 6.	
MAI	■ 4.		
JUN			■ 13.
JUL	■ 13.		
AUG			■ 22.
SEP	■ 7. S	■ 21.	
OKT			
NOV			
DEZ			

Preisstufe: **S A B**

ALLE PREISE FINDEN SIE IN UNSEREM BEILEGER.

HIER KÖNNEN SIE IHRE REISE BUCHEN!



REISEBÜRO



WEBSITE



A-ROSA SERVICE CENTER

+49 381-202 6001

BLOEMGRACHT HIER, BLUMENPRACHT DORT UND DER BLICK REICHT BIS ZUM HORIZONT: 7 NÄCHTE AUF DEM NÖRDLICHEN RHEIN

HIGHLIGHTS

- Moderne Architektur und spannende Museen in Amsterdam und Rotterdam
- IJssel-, Markermeer und Hoorn: weite Natur und altholländisches Flair
- Brüssels Glanz zwischen historischer Pracht und dem Atomium

RHEIN ERLEBNIS AMSTERDAM & ROTTERDAM 7 NÄCHTE

Tag	Ankunft	Abfahrt	Hafen
1		17 Uhr	Abfahrt KÖLN DE
2	18 Uhr	–	Hafenrundfahrt ANTWERPEN BE ANTWERPEN
3	–	20 Uhr	Abfahrt ANTWERPEN
4	6 Uhr	20 Uhr	ROTTERDAM NL Hafenrundfahrt ROTTERDAM
5	8 Uhr	–	AMSTERDAM NL
6	–	20 Uhr	Abfahrt AMSTERDAM
7	–	–	Flusstag
8	5 Uhr	–	KÖLN DE

ab
€ 1.198
pro Person

A-ROSA FRÜHBUCHER-PREIS

gültig bis 30.11.2024; limitiertes Kontingent;
Beispieltermin: 29.03.2025; Kat. B bei Doppelbelegung.

PREMIUM AI PLUS € 1.331 (inkl. Getränkepaket)

RHEIN ERLEBNIS NIEDERLANDE & BELGIEN 7 NÄCHTE

Tag	Ankunft	Abfahrt	Hafen
1		19 Uhr	Abfahrt KÖLN DE
2	11 Uhr	19 Uhr	WILLEMSTAD NL
3	5 Uhr	21 Uhr	GENT BE
4	6 Uhr	18 Uhr	VLISSINGEN NL
5	8 Uhr	22 Uhr	BRÜSSEL BE
6	14 Uhr	23 Uhr	GORINCHEM NL
7	9 Uhr	15 Uhr	EMMERICH DE
8	6 Uhr	–	KÖLN DE

ab
€ 998
pro Person

A-ROSA FRÜHBUCHER-PREIS

gültig bis 30.11.2024; limitiertes Kontingent;
Beispieltermin: 02.07.2025; Kat. S bei Doppelbelegung.

PREMIUM AI PLUS € 1.131 (inkl. Getränkepaket)



RHEIN ERLEBNIS IJSSELMEER 7 NÄCHTE

Tag	Ankunft	Abfahrt	Hafen
1		18 Uhr	Abfahrt KÖLN DE
2	12 Uhr	23 Uhr	DORDRECHT NL
3	11 Uhr	–	HUIZEN NL
4	–	7 Uhr	Abfahrt HUIZEN Panoramafahrt auf dem MARKERMEER & IJSSELMEER NL ENKHUIZEN NL
5	–	7 Uhr	Abfahrt ENKHUIZEN Panoramafahrt auf dem MARKERMEER & IJSSELMEER NL HOORN NL
6	10 Uhr	22 Uhr	NIJMEGEN NL
7	10 Uhr	16 Uhr	WESEL DE
8	6 Uhr	–	KÖLN DE

ab
€ 1.198
pro Person

A-ROSA FRÜHBUCHER-PREIS

gültig bis 30.11.2024; limitiertes Kontingent;
Beispieltermin: 06.08.2025; Kat. S bei Doppelbelegung.

PREMIUM AI PLUS € 1.331 (inkl. Getränkepaket)

RHEIN ERLEBNIS NORD 7 NÄCHTE

Tag	Ankunft	Abfahrt	Hafen
1		18 Uhr	Abfahrt KÖLN DE
2	11 Uhr	22 Uhr	WILLEMSTAD NL
3	7 Uhr	13 Uhr	GENT BE Nachmittags PASSAGE WESTERSCHELDE BE Abends PASSAGE SEEHAFEN ANTWERPEN BE ANTWERPEN
4	–	22 Uhr	–
4	–	14 Uhr	Abfahrt ANTWERPEN
5	8 Uhr	–	AMSTERDAM NL
6	–	6 Uhr	Abfahrt AMSTERDAM Kreuzen auf dem MARKERMEER & IJSSELMEER NL HOORN NL
6	10 Uhr	18 Uhr	–
7	9 Uhr	15 Uhr	EMMERICH DE
8	6 Uhr	–	KÖLN DE

ab
€ 998
pro Person

A-ROSA FRÜHBUCHER-PREIS

gültig bis 30.11.2024; limitiertes Kontingent;
Beispieltermin: 13.07.2025; Kat. S bei Doppelbelegung.

PREMIUM AI PLUS € 1.131 (inkl. Getränkepaket)

SCHIFF	RHEIN ERLEBNIS AMSTERDAM & ROTTERDAM	RHEIN ERLEBNIS NIEDERLANDE & BELGIEN	
	A-ROSA SENA	A-ROSA AQUA	A-ROSA ALEA
JAN			
FEB			
MÄR	■ 29.		
APR	■ 5.FB ■ 12.OFB ■ 19.OF BS ■ 26.B	■ 12.O ■ 19.O ■ 26.	■ 9. ■ 23.
MAI	■ 3.B ■ 10. ■ 17. ■ 24. ■ 31.TS	■ 10. ■ 17. ■ 24.	■ 7. ■ 21.
JUN	■ 7.F S ■ 14.FS ■ 21.T ■ 28.	■ 7. ■ 14. ■ 21.	■ 4. ■ 18.
JUL	■ 5. ■ 12.F ■ 19.F ■ 26.FT	■ 5. ■ 12. ■ 19. ■ 26.	■ 2. ■ 16. ■ 30.
AUG	■ 2.F ■ 9.F ■ 16.F ■ 23.FT ■ 30.FT	■ 9. ■ 16. ■ 23. ■ 30.	■ 13. ■ 27.
SEP	■ 6.S ■ 13. ■ 20. ■ 27.	■ 13. ■ 20. ■ 27.	■ 10. ■ 24.
OKT	■ 4. ■ 11.F ■ 18.F ■ 25.FS	■ 4. ■ 11. ■ 18.	■ 8. ■ 22.
NOV			
DEZ			

SCHIFF	RHEIN ERLEBNIS IJSSELMEER	RHEIN ERLEBNIS NORD	
	A-ROSA ALEA	A-ROSA AQUA	A-ROSA BRAVA
JAN			
FEB			
MÄR			
APR	■ 16.OB ■ 30.B		■ 27.B
MAI	■ 14. ■ 28.	■ 3.B ■ 31.	■ 25.
JUN	■ 11. ■ 25.	■ 28.	■ 22.
JUL	■ 9. ■ 23.		■ 6. ■ 13. ■ 20. ■ 27.
AUG	■ 6. ■ 20.	■ 2.	■ 10. ■ 24. ■ 31.
SEP	■ 3. ■ 17.	■ 6.	
OKT	■ 1. ■ 15.		
NOV			
DEZ			

Preisstufe: **S A B C**

O = Ostern
F = Familienreise
B = Tulpenblüte
T = E-Bike-Touren terranova
S = Special- und Event-Reise

**ALLE PREISE FINDEN SIE
IN UNSEREM BEILEGER.**

ZWISCHEN BERGEN UND BURGEN FÜHLT SICH ALLES SO SAGENHAFT AN: 7 NÄCHTE AUF DEM SÜDLICHEN RHEIN

HIGHLIGHTS

- Das UNESCO-Welterbe Mittelrheintal mit der wildromantischen Loreley-Passage
- Das monumentale Münster in Straßburg
- Die Kulturmetropole Basel mit ihren zahlreichen Museen



RHEIN ERLEBNIS SÜD 7 NÄCHTE

Tag	Ankunft	Abfahrt	Hafen
1		18 Uhr	Abfahrt KÖLN DE
2	11 Uhr	18 Uhr	RÜDESHEIM DE
3	8 Uhr	19 Uhr	SPEYER/GERMERSHEIM DE ¹
4	14 Uhr	0 Uhr	BREISACH DE
5	8 Uhr	19:30 Uhr	BASEL CH
6	11:30 Uhr	18 Uhr	STRASSBURG FR (KEHL DE)
7	6 Uhr	12 Uhr	MAINZ DE
	–	–	Nachmittags Passage LORELEY & UNESCO-WELTERBE
	18:30 Uhr	21:30 Uhr	KOBLENZ DE
8	5 Uhr		KÖLN DE

ab
€ 1.398
pro Person

A-ROSA FRÜHBUCHER-PREIS

gültig bis 30.11.2024; limitiertes Kontingent;
Beispieltermin: 27.04.2025; Kat. S bei Doppelbelegung.

PREMIUM AI PLUS € 1.531 (inkl. Getränkepaket)

¹Je nach Verfügbarkeit der Liegeplätze wird Speyer oder Germersheim angelaufen.

RHEIN NATURERLEBNIS SÜD 7 NÄCHTE

Tag	Ankunft	Abfahrt	Hafen
1		18 Uhr	Abfahrt KÖLN DE
2	11 Uhr	18 Uhr	RÜDESHEIM DE
3	8 Uhr	19 Uhr	SPEYER/GERMERSHEIM DE ¹
4	14 Uhr	0 Uhr	BREISACH DE
5	8 Uhr	19 Uhr	STRASSBURG FR (KEHL DE)
6	7 Uhr	23 Uhr	MAINZ DE
7	7 Uhr	21:30 Uhr	KOBLENZ DE
8	5 Uhr		KÖLN DE

ab
€ 998
pro Person

A-ROSA FRÜHBUCHER-PREIS

gültig bis 30.11.2024; limitiertes Kontingent;
Beispieltermin: 19.10.2025; Kat. S bei Doppelbelegung.

PREMIUM AI PLUS € 1.131 (inkl. Getränkepaket)

¹Je nach Verfügbarkeit der Liegeplätze wird Speyer oder Germersheim angelaufen.

KURS SÜDLICHER RHEIN 7 NÄCHTE

Tag	Ankunft	Abfahrt	Hafen
1		21 Uhr	Abfahrt FRANKFURT DE
2	11 Uhr	21 Uhr	SPEYER DE
3	8 Uhr	–	STRASSBURG FR
4	–	12 Uhr	STRASSBURG FR
5	8 Uhr	17 Uhr	BASEL CH
6	6 Uhr	13 Uhr	BREISACH DE
7	9 Uhr	12 Uhr	MAINZ DE
	17:30 Uhr	–	FRANKFURT DE
8	–		FRANKFURT Ausschiffung

ab
€ 998
pro Person

A-ROSA FRÜHBUCHER-PREIS

gültig bis 30.11.2024; limitiertes Kontingent;
Beispieltermin: 04.04.2025; Kat. S bei Doppelbelegung.

PREMIUM AI PLUS € 1.131 (inkl. Getränkepaket)



STRASSBURG

Informieren Sie sich über unsere Ausflugs-Highlights und reservieren Sie diese in der A-ROSA App.

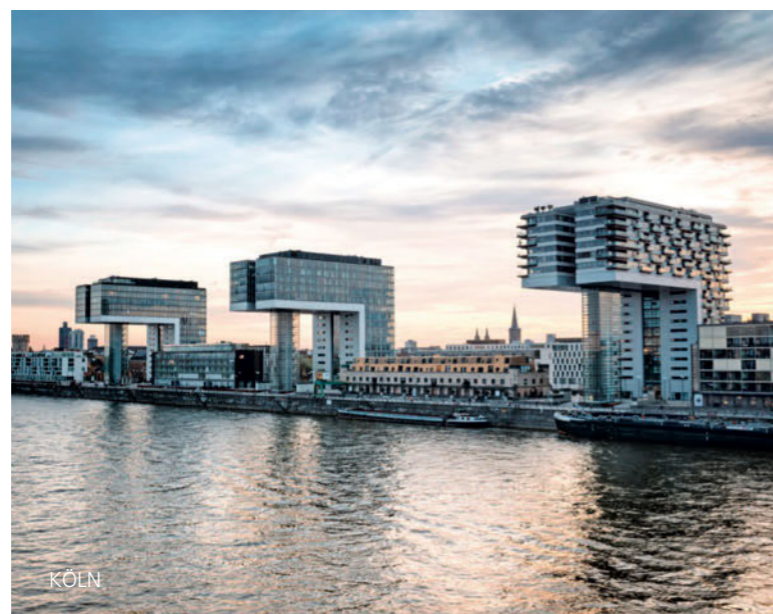

KÖLN

	RHEIN ERLEBNIS SÜD A-ROSA SILVA	RHEIN NATURERLEBNIS SÜD A-ROSA BRAVA	KURS SÜDLICHER RHEIN A-ROSA CLEA
JAN			
FEB			
MÄR			
APR	■ 27.F	■ 13.O ■ 20.O	■ 4. ■ 11.O ■ 18.O ■ 25.T
MAI	■ 18. ■ 25.	■ 4. ■ 11. ■ 18.	■ 9. ■ 16. ■ 30.
JUN	■ 29.	■ 1. ■ 8. ■ 15.	■ 6. ■ 20.T ■ 27.
JUL			■ 11. ■ 18.
AUG		■ 17.	■ 1.T ■ 8. ■ 22. ■ 29.T
SEP		■ 21. ■ 28.	■ 12. ■ 19.
OKT		■ 5. ■ 12. ■ 19. ■ 26.	■ 3. ■ 10. ■ 17.
NOV			
DEZ			

Preisstufe: **S** **A** **B** **C**

O = Ostern
T = E-Bike-Touren terranova
F = Familienreise

**ALLE PREISE FINDEN SIE
IN UNSEREM BEILEGER.**

EINZIGARTIGE MOMENTE ZUM IMMER-WIEDER-DAVON-SCHWÄRMEN: UNSERE SPEZIALREISEN



HIGHLIGHTS

- Das Deutsche Eck in Koblenz, wo Rhein und Mosel zusammenfließen
- Frankfurt: Moderne City trifft historische Altstadt
- Rüdesheim, die weltbekannte Riesling-Stadt in schönster Fachwerk-Romantik

Kinder bis 15 Jahre reisen auf Deck 1 kostenfrei.²

RHEIN ERLEBNIS BINGEN 7 NÄCHTE

Tag	Ankunft	Abfahrt	Hafen
1 So., 29.6.		18 Uhr	Abfahrt KÖLN Rhein
2 Mo., 30.6.	11 Uhr	21:30 Uhr	COCHEM Rhein
3 Di., 1.7.	6 Uhr	14 Uhr	BOPPARD Rhein
4 Mi., 2.7.	06:30 Uhr	21:30 Uhr	KOBLENZ Rhein
5 Do., 3.7.	7 Uhr	22 Uhr	MAINZ Rhein
6 Fr., 4.7.	4 Uhr	22 Uhr	FRANKFURT Main
7 Sa., 5.7.	6 Uhr	18 Uhr	RÜDESHEIM Rhein ¹ Rhein in Flammen BINGEN
8 So., 6.7.	8 Uhr		KÖLN Rhein

ab € 1.198 pro Person

A-ROSA FRÜHBUCHER-PREIS

gültig bis 30.11.2024; limitiertes Kontingent; Termin: 29.06.2025; Kat. S bei Doppelbelegung.

PREMIUM AI PLUS € 1.331 (inkl. Getränkepaket)

¹Durchführung des Events „Rhein in Flammen“ ohne Gewähr.

²Kinder bis 15 Jahre reisen in Begleitung von mindestens einem (zwei in Kat. G) aufsichtsberechtigten Erwachsenen auf Deck 1 kostenfrei, ab Deck 2 gelten 30 % Ermäßigung (lim. Kontingent; Tarif Premium alles inklusive für die Kreuzfahrt-Leistung. Abweichend Kinderermäßigung auf der A-ROSA ALEA, A-ROSA CLEA und A-ROSA SENA).

RHEIN ERLEBNIS KOBLENZ 7 NÄCHTE

Tag	Ankunft	Abfahrt	Hafen
1 So., 3.8.		18 Uhr	Abfahrt KÖLN Rhein DE
2 Mo., 4.8.	7 Uhr	16 Uhr	NIJMEGEN Rhein NL
3 Di., 5.8.	3 Uhr	19 Uhr	DÜSSELDORF Rhein DE
4 Mi., 6.8.	10 Uhr	–	KOBLENZ Rhein DE
5 Do., 7.8.	–	16 Uhr	Abfahrt KOBLENZ Passage LORELEY & UNESCO-WELT-ERBE MITTEL-RHEINTAL DE
6 Fr., 8.8.	00:30 Uhr 19 Uhr	16 Uhr –	MAINZ Rhein DE RÜDESHEIM Rhein DE
7 Sa., 9.8.	–	12 Uhr	Abfahrt RÜDESHEIM ¹ Rhein in Flammen KOBLENZ
8 So., 10.8.	8 Uhr		KÖLN Rhein DE

ab € 1.198 pro Person

A-ROSA FRÜHBUCHER-PREIS

gültig bis 30.11.2024; limitiertes Kontingent; Termin: 03.08.2025; Kat. S bei Doppelbelegung.

PREMIUM AI PLUS € 1.331 (inkl. Getränkepaket)

¹Durchführung des Events „Rhein in Flammen“ ohne Gewähr.



RHEIN ERLEBNIS OBERWESEL 7 NÄCHTE

Tag	Ankunft	Abfahrt	Hafen
1 So., 7.9.		18 Uhr	Abfahrt KÖLN Rhein
2 Mo., 8.9.	9 Uhr	21 Uhr	RÜDESHEIM Rhein
3 Di., 9.9.	8 Uhr	–	FRANKFURT Main
4 Mi., 10.9.	– 13 Uhr	8 Uhr 20 Uhr	Abfahrt FRANKFURT MAINZ Rhein
5 Do., 11.9.	10 Uhr	22 Uhr	COCHEM Rhein
6 Fr., 12.9.	06:30 Uhr	–	KOBLENZ Rhein
7 Sa., 13.9.	–	13 Uhr	Abfahrt KOBLENZ ¹ Rhein in Flammen OBERWESEL
8 So., 14.9.	8 Uhr		KÖLN Rhein

ab € 1.398 pro Person

A-ROSA FRÜHBUCHER-PREIS

gültig bis 30.11.2024; limitiertes Kontingent; Termin: 07.09.2025; Kat. S bei Doppelbelegung.

PREMIUM AI PLUS € 1.531 (inkl. Getränkepaket)

¹Durchführung des Events „Rhein in Flammen“ ohne Gewähr.

RHEIN ERLEBNIS ST. GOAR 7 NÄCHTE

Tag	Ankunft	Abfahrt	Hafen
1 So., 14.9.		18 Uhr	Abfahrt KÖLN Rhein
2 Mo., 15.9.	9 Uhr	21 Uhr	RÜDESHEIM Rhein
3 Di., 16.9.	8 Uhr	–	FRANKFURT Main
4 Mi., 17.9.	– 13 Uhr	8 Uhr 20 Uhr	Abfahrt FRANKFURT MAINZ Rhein
5 Do., 18.9.	10 Uhr	22 Uhr	COCHEM Rhein
6 Fr., 19.9.	06:30 Uhr	–	KOBLENZ Rhein
7 Sa., 20.9.	–	13 Uhr	Abfahrt KOBLENZ ¹ Rhein in Flammen ST. GOAR
8 So., 21.9.	8 Uhr		KÖLN Rhein

ab € 1.398 pro Person

A-ROSA FRÜHBUCHER-PREIS

gültig bis 30.11.2024; limitiertes Kontingent; Termin: 14.09.2025; Kat. S bei Doppelbelegung.

PREMIUM AI PLUS € 1.531 (inkl. Getränkepaket)

¹Durchführung des Events „Rhein in Flammen“ ohne Gewähr.

	RHEIN ERLEBNIS BINGEN	RHEIN ERLEBNIS KOBLENZ	RHEIN ERLEBNIS OBERWESEL	RHEIN ERLEBNIS ST. GOAR
SCHIFF	A-ROSA BRAVA	A-ROSA BRAVA	A-ROSA BRAVA	A-ROSA BRAVA
JAN				
FEB				
MÄR				
APR				
MAI				
JUN	■ 29.			
JUL				
AUG		■ 3.		
SEP			■ 7.	■ 14.
OKT				
NOV				
DEZ				

Preisstufe: **A B**

ALLE PREISE FINDEN SIE IN UNSEREM BEILEGER.

ROMANTIK VORAUSS UND ZURÜCK IN DIE ZUKUNFT: 7 NÄCHTE AUF MAIN UND MOSEL

KURS MAIN & MITTELRHEIN 7 NÄCHTE

Tag	Ankunft	Abfahrt	Hafen
1		21 Uhr	Abfahrt FRANKFURT Main
2	11 Uhr	–	KÖLN Rhein
3	–	10 Uhr	Abfahrt KÖLN Rhein
	14 Uhr	–	KÖNIGSWINTER Rhein
4	–	3 Uhr	Abfahrt KÖNIGSWINTER Rhein
	7 Uhr	–	KOBLENZ Rhein
5	–	8 Uhr	Abfahrt KOBLENZ Rhein
	–	–	LORELEY & UNESCO-WELTERBE MITTELRHEINTAL RÜDESHEIM Rhein
	15 Uhr	–	
6	–	6 Uhr	Abfahrt RÜDESHEIM Rhein
	08:30 Uhr	–	MAINZ Rhein
7	–	8 Uhr	Abfahrt MAINZ Rhein
	13 Uhr	–	FRANKFURT Main
8	–		FRANKFURT Main Ausschiffung

ab
€ 1.198
pro Person

A-ROSA FRÜHBUCHER-PREIS

gültig bis 30.11.2024; limitiertes Kontingent;
Beispieltermin: 25.07.2025; Kat. S bei Doppelbelegung.

PREMIUM AI PLUS € 1.331 (inkl. Getränkepaket)

MOSEL ROMANTIK 7 NÄCHTE

Tag	Ankunft	Abfahrt	Hafen
1		17 Uhr	Abfahrt KÖLN Rhein
2	10 Uhr	16 Uhr	TREIS-KARDEN Mosel
3	3 Uhr	22 Uhr	BERNKASTEL-KUES Mosel
4	5 Uhr	–	MEHRING (TRIER) Mosel
	–	3 Uhr	Abfahrt MEHRING (TRIER)
	10 Uhr	–	TRABEN-TRARBACH Mosel
6	–	5 Uhr	Abfahrt TRABEN-TRARBACH
	12 Uhr	–	COCHEM Mosel
7	–	7 Uhr	Abfahrt COCHEM
	13 Uhr	21:30 Uhr	KOBLENZ Rhein
8	6 Uhr		KÖLN Rhein

ab
€ 1.198
pro Person

A-ROSA FRÜHBUCHER-PREIS

gültig bis 30.11.2024; limitiertes Kontingent;
Beispieltermin: 20.04.2025; Kat. S bei Doppelbelegung.

PREMIUM AI PLUS € 1.331 (inkl. Getränkepaket)



COCHEM

MAIN & MOSEL ERLEBNIS 7 NÄCHTE

Tag	Ankunft	Abfahrt	Hafen
1		18 Uhr	Abfahrt KÖLN Rhein
2	11 Uhr	17 Uhr	COCHEM Mosel
3	3 Uhr	17 Uhr	BERNKASTEL-KUES Mosel
4	7 Uhr	17 Uhr	KOBLENZ Rhein
5	7 Uhr	15 Uhr	FRANKFURT Main
	23 Uhr	–	ASCHAFFENBURG Main
6	–	18 Uhr	Abfahrt ASCHAFFENBURG
7	7 Uhr	17 Uhr	MAINZ Rhein
8	7 Uhr		KÖLN Rhein

ab
€ 1.398
pro Person

A-ROSA FRÜHBUCHER-PREIS

gültig bis 30.11.2024; limitiertes Kontingent;
Beispieltermin: 22.06.2025; Kat. S bei Doppelbelegung.

PREMIUM AI PLUS € 1.531 (inkl. Getränkepaket)



HIGHLIGHTS

- Die liebliche Mosellandschaft, von der schon die Römer schwärmten
- Weinberge, Weinlese und Weinromantik
- Trier: eine der ältesten Städte Deutschlands – mit neun UNESCO-Welterbe-Bauwerken



RÜDESHEIM

	KURS MAIN & MITTELRHEIN	MOSEL ROMANTIK	MAIN & MOSEL ERLEBNIS
SCHIFF	A-ROSA CLEA	A-ROSA SILVA	A-ROSA SILVA
JAN			
FEB			
MÄR			
APR		■ 20. OF	
MAI	■ 2. ■ 23.		
JUN	■ 13. T	■ 1.	■ 22.
JUL	■ 4. ■ 25.	■ 6. ■ 27. F	
AUG	■ 15. T	■ 10. F S ■ 31.	■ 3. F
SEP	■ 5. ■ 26.		
OKT		■ 5. ■ 12. F S ■ 19. F S	
NOV			
DEZ			

Preisstufe: **A** **B** **C**

O = Ostern
F = Familienreise
T = E-Bike-Touren terranova
S = Special- und Event-Reise

**ALLE PREISE FINDEN SIE
IN UNSEREM BEILEGER.**

STROMAUFWÄRTS, STROMABWÄRTS UND JEDES MAL MITTEN INS HERZ: UNSERE 5-NÄCHTE-REISEN

**10%
RABATT**
auf Kombi-Reisen.
Mehr Infos auf
S. 159.

KURS MAIN ROMANTIK 5 NÄCHTE

Tag	Ankunft	Abfahrt	Hafen
1		19 Uhr	Abfahrt FRANKFURT
2	12 Uhr	21 Uhr	WERTHEIM
3	12 Uhr	18 Uhr	WÜRZBURG
4	8 Uhr	19:30 Uhr	MILTENBERG
5	07:30 Uhr	–	FRANKFURT
6	–		FRANKFURT Ausschiffung

ab
€ 798
pro Person

A-ROSA FRÜHBUCHER-PREIS
gültig bis 30.11.2024; limitiertes Kontingent;
Beispieltermin: 08.11.2025; Kat. S bei Doppelbelegung.
PREMIUM AI PLUS € 893 (inkl. Getränkepaket)

MOSEL ERLEBNIS 5 NÄCHTE

Tag	Ankunft	Abfahrt	Hafen
1		17 Uhr	Abfahrt KÖLN Rhein
2	11 Uhr	17 Uhr	COCHEM Mosel
3	9 Uhr	0 Uhr	MEHRING (TRIER) Mosel
4	6 Uhr	22 Uhr	BERNKASTEL-KUES Mosel
5	15 Uhr	21:30 Uhr	KOBLENZ Rhein
6	6 Uhr		KÖLN Rhein

ab
€ 798
pro Person

A-ROSA FRÜHBUCHER-PREIS
gültig bis 30.11.2024; limitiertes Kontingent;
Beispieltermin: 26.10.2025; Kat. S bei Doppelbelegung.
PREMIUM AI PLUS € 893 (inkl. Getränkepaket)



RHEIN STADT ERLEBNIS 5 NÄCHTE

Tag	Ankunft	Abfahrt	Hafen
1		17 Uhr	Abfahrt KÖLN DE
2	12 Uhr	0 Uhr	ROTTERDAM NL
3	9 Uhr	23:30 Uhr	AMSTERDAM NL
4	4 Uhr	–	UTRECHT NL
5	–	6 Uhr	Abfahrt UTRECHT Flusstag
6	4 Uhr		KÖLN DE

ab
€ 948
pro Person

A-ROSA FRÜHBUCHER-PREIS
gültig bis 30.11.2024; limitiertes Kontingent;
Beispieltermin: 04.03.2025; Kat. S bei Doppelbelegung.
PREMIUM AI PLUS € 1.043 (inkl. Getränkepaket)

HIGHLIGHTS

- Raus aus dem Alltag und sich für ein paar Tage treiben lassen
- Während einer kleinen Auszeit Kreuzfahrtluft schnuppern und sich in die Art des Reisens verlieben
- Städte und Natur im Wechselspiel erleben

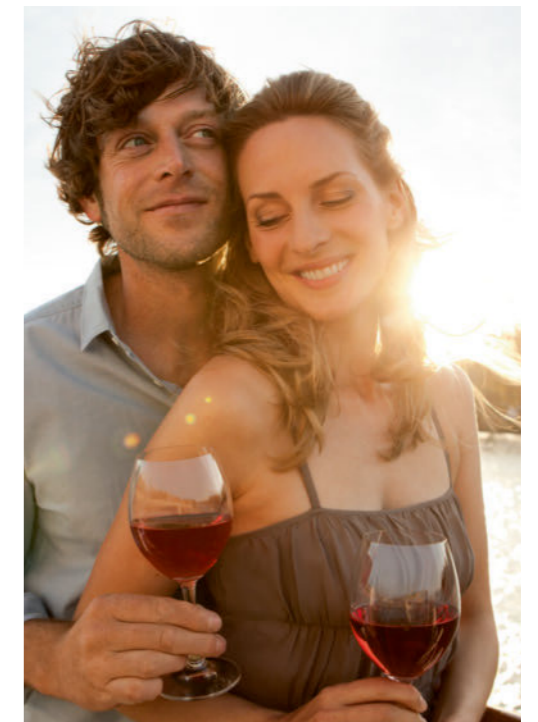

	KURS MAIN ROMANTIK A-ROSA CLEA	MOSEL ERLEBNIS A-ROSA SILVA	RHEIN STADT ERLEBNIS A-ROSA SENA
JAN*			■ 5. ■ 10. ■ 15. ■ 20. ■ 25.
FEB			
MÄR	■ 25. ■ 30.	■ 27.	■ 4. ■ 9. ■ 14. ■ 19. B ■ 24. B S
APR		■ 1. ■ 15. OF	
MAI		■ 13.	
JUN		■ 8. F	
JUL		■ 22. F T	
AUG		■ 17. F S	
SEP		■ 16. ■ 30.	
OKT	■ 24. ■ 29.	■ 26. F T ■ 31.	
NOV	■ 3. ■ 8. ■ 13.		■ 1. ■ 6. S ■ 11. S ■ 16. S ■ 21. S ■ 26.
DEZ			■ 1. ■ 6. ■ 11. ■ 16.
JAN 2026			■ 4. ■ 9. ■ 14. ■ 19. ■ 24. ■ 29.

Preisstufe: **S A B C**

* Für Abfahrten im Januar 2025 gelten die Buchungsbedingungen 2024 (Preise inklusive Super-Frühbucher-Ermäßigung).

O = Ostern
F = Familienreise
B = Tulpenblüte
T = E-Bike-Touren terranova
S = Special- und Event-Reise

**ALLE PREISE FINDEN SIE
IN UNSEREM BEILEGER.**

PASSEN IN JEDEN KALENDER UND BLEIBEN FÜR IMMER: UNSERE 5- & 4-NÄCHTE-REISEN

Sie wollen den Winter von seiner funkelnden Seite erleben? FESTTAGSREISEN finden Sie ab Seite 146.



RHEIN ROMANTIK 5 NÄCHTE

Tag	Ankunft	Abfahrt	Hafen
1		18 Uhr	Abfahrt KÖLN DE
2	11 Uhr	18 Uhr	RÜDESHEIM DE
3	8 Uhr	18 Uhr	SPEYER/GERMERSHEIM DE ¹
4	8 Uhr	18 Uhr	STRASSBURG FR (KEHL DE)
5	6 Uhr	12 Uhr	MAINZ DE Nachmittags Passage LORELEY & UNESCO-WELTERBE MITTELHEINTAL DE
	18:30 Uhr	21:30	KOBLENZ DE
6	5 Uhr		KÖLN DE

ab
€ 798
pro Person

A-ROSA FRÜHBUCHER-PREIS
gültig bis 30.11.2024; limitiertes Kontingent;
Beispieltermin: 15.11.2025; Kat. S bei Doppelbelegung.
PREMIUM AI PLUS € 893 (inkl. Getränkepaket)

RHEIN METROPOLEN 5 NÄCHTE

Tag	Ankunft	Abfahrt	Hafen
1		18 Uhr	Abfahrt KÖLN DE
2	10 Uhr	22 Uhr	WILLEMSTAD NL
3	7 Uhr	18 Uhr	ANTWERPEN BE
4	12 Uhr	18 Uhr	AMSTERDAM NL
5	14:30 Uhr	23 Uhr	DÜSSELDORF DE
6	6 Uhr		KÖLN DE

ab
€ 798
pro Person

A-ROSA FRÜHBUCHER-PREIS
gültig bis 30.11.2024; limitiertes Kontingent;
Beispieltermin: 12.11.2025; Kat. S bei Doppelbelegung.
PREMIUM AI PLUS € 893 (inkl. Getränkepaket)

¹Je nach Verfügbarkeit der Liegeplätze wird Speyer oder Germersheim angelaufen.

SCHIFF	RHEIN ROMANTIK			RHEIN METROPOLEN		
	A-ROSA BRAVA	A-ROSA AQUA	A-ROSA SILVA	A-ROSA ALEA	A-ROSA AQUA	A-ROSA BRAVA
JAN						
FEB						
MÄR	■ 18. ■ 23. ■ 28.		■ 17. S ■ 22.	■ 25. B ■ 30. B	■ 27. B	
APR	■ 2. ■ 7.			■ 4. B	■ 1. B ■ 6. B	
MAI-SEP						
OKT		■ 25. ■ 30.		■ 29.		
NOV			■ 5. ■ 10. S ■ 15. ■ 20.	■ 3. ■ 12.		■ 2. ■ 7.
DEZ						

KURZ-KREUZFAHRT MAIN 4 NÄCHTE

Tag	Ankunft	Abfahrt	Hafen
1		19 Uhr	Abfahrt FRANKFURT
2	12 Uhr	21 Uhr	WERTHEIM
3	7 Uhr	22:30 Uhr	ASCHAFFENBURG
4	6 Uhr	-	FRANKFURT
5	-		FRANKFURT Ausschiffung

ab
€ 548
pro Person

A-ROSA FRÜHBUCHER-PREIS
gültig bis 30.11.2024; limitiertes Kontingent;
Beispieltermin: 13.03.2025; Kat. S bei Doppelbelegung.
PREMIUM AI PLUS € 624 (inkl. Getränkepaket)



RHEIN KURZ-KREUZFAHRT MAIN & LORELEY 4 NÄCHTE

Tag	Ankunft	Abfahrt	Hafen
1		18 Uhr	Abfahrt KÖLN Rhein
2	11 Uhr	0 Uhr	RÜDESHEIM Rhein
3	8 Uhr	-	FRANKFURT Main
4	-	2 Uhr	Abfahrt FRANKFURT Passage LORELEY & UNESCO-WELTERBE MITTELHEINTAL KOBLENZ Rhein
5	6 Uhr	15 Uhr	KÖLN Rhein

ab
€ 548
pro Person

A-ROSA FRÜHBUCHER-PREIS
gültig bis 30.11.2024; limitiertes Kontingent;
Beispieltermin: 06.03.2025; Kat. S bei Doppelbelegung.
PREMIUM AI PLUS € 624 (inkl. Getränkepaket)

RHEIN KURZ-KREUZFAHRT NIEDERLANDE 4 NÄCHTE

Tag	Ankunft	Abfahrt	Hafen
1		17 Uhr	Abfahrt KÖLN DE
2	9 Uhr	16 Uhr	ROTTERDAM NL Nachmittags ROTTERDAM Hafenrundfahrt
3	3 Uhr	21 Uhr	AMSTERDAM NL Abends AMSTERDAM Lichterfahrt
4	9 Uhr	15 Uhr	EMMERICH DE
5	6 Uhr		KÖLN DE

ab
€ 548
pro Person

A-ROSA FRÜHBUCHER-PREIS
gültig bis 30.11.2024; limitiertes Kontingent;
Beispieltermin: 05.03.2025; Kat. S bei Doppelbelegung.
PREMIUM AI PLUS € 624 (inkl. Getränkepaket)

SCHIFF	KURZ-KREUZFAHRT MAIN	RHEIN KURZ-KREUZFAHRT MAIN & LORELEY		RHEIN KURZ-KREUZFAHRT NIEDERLANDE			
	A-ROSA CLEA	A-ROSA BRAVA	A-ROSA AQUA	A-ROSA SILVA	A-ROSA ALEA	A-ROSA AQUA	A-ROSA BRAVA
JAN*		■ 3. ■ 7. ■ 11. ■ 15. ■ 19. ■ 23. ■ 27.				■ 3. ■ 7. ■ 11. ■ 15. ■ 19. ■ 23. ■ 27.	
FEB							
MÄR	■ 9. ■ 13. ■ 17. ■ 21.	■ 6. ■ 10. ■ 14.		■ 9. ■ 13.	■ 5. ■ 9. ■ 13. ■ 17. ■ 21. B	■ 7. ■ 11. ■ 15. ■ 19. ■ 23. B	
APR-OKT							
NOV	■ 18. ■ 22.		■ 4. ■ 8. ■ 12. ■ 16. ■ 20.		■ 8. ■ 17. ■ 21.		■ 12. ■ 16. ■ 20.
DEZ							
JAN 2026			■ 3. ■ 7.				■ 3. F ■ 7.

Preisstufe: **S A**

B = Tulpenblüte
S = Special- und Event-Reise
F = Familienreise

**ALLE PREISE FINDEN SIE
IN UNSEREM BEILEGER.**

*Für Abfahrten im Januar 2025 gelten die Buchungsbedingungen 2024 (Preise inklusive Super-Frühbucher-Ermäßigung).

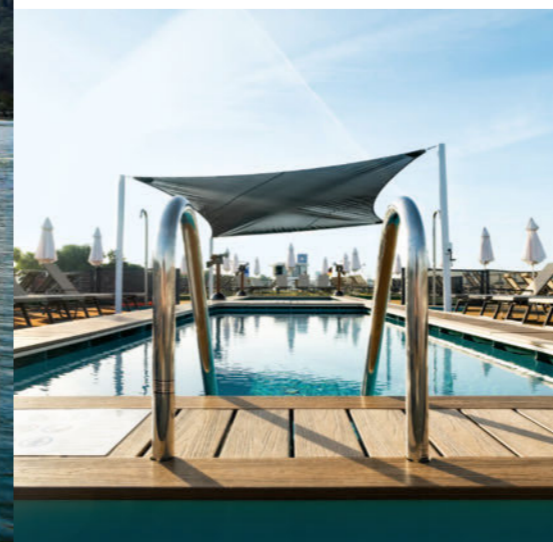

Unsere Rheinschiffe

A-ROSA AQUA · A-ROSA ALEA
A-ROSA CLEA · A-ROSA BRAVA
A-ROSA SILVA · A-ROSA SENA



SONNENDECK

Auf der A-ROSA SENA oder SILVA im Pool abtauchen, eine Partie Shuffleboard mit neuen Freunden spielen oder einfach in einem der bequemen Liegestühle entspannen. Auf dem weitläufigen Sonnendeck haben Sie und Ihre Familie allen Grund zum Erholen – während ringsum das schönste Landschaftskino läuft.

KABINEN MIT BALKON

In unseren Außenkabinen genießen Sie immer eine abwechslungsreiche Aussicht auf die Natur. Die meisten unserer Kabinen haben einen französischen Balkon. Auf der A-ROSA SENA sind alle Kabinen sogar noch größer und mit einem Balkon ausgestattet, der Platz für zwei bietet.

FITNESS UND SPA, TEILS MIT WHIRLPOOL

Sie können auf fast allen Rheinschiffen im Spa-Bereich mit Sauna, Massage und Beauty-Anwendungen dahinschmelzen. Oder Sie relaxen im Pool oder Whirlpool oder tanken – wie überall an Bord – neue Kräfte im Fitnessbereich.

BORDRESTAURANT MIT LIVE-COOKING

Dreimal täglich erleben Sie in unserem gemütlichen Bordrestaurant Live-Cooking. Die A-ROSA SENA weckt zusätzlichen Appetit im Spezialitätenrestaurant SENA GRILL.

A-ROSA SENA

WERFT: Concordia Damen B.V., Werkendam (NL) **PASSAGIERE:** max. 280 Gäste
KABINEN: 119 Balkonkabinen, 7 Balkonsuiten, 2 barrierefreie Kabinen, 12 Familienkabinen **LÄNGE/BREITE:** 135 m/17,7 m
GESCHWINDIGKEIT: max. 24 km/h **ANTRIEB:** 3x 800 kW/insgesamt 3.218 PS **BAUJAHR:** 2022 **FLAGGE:** Schweiz

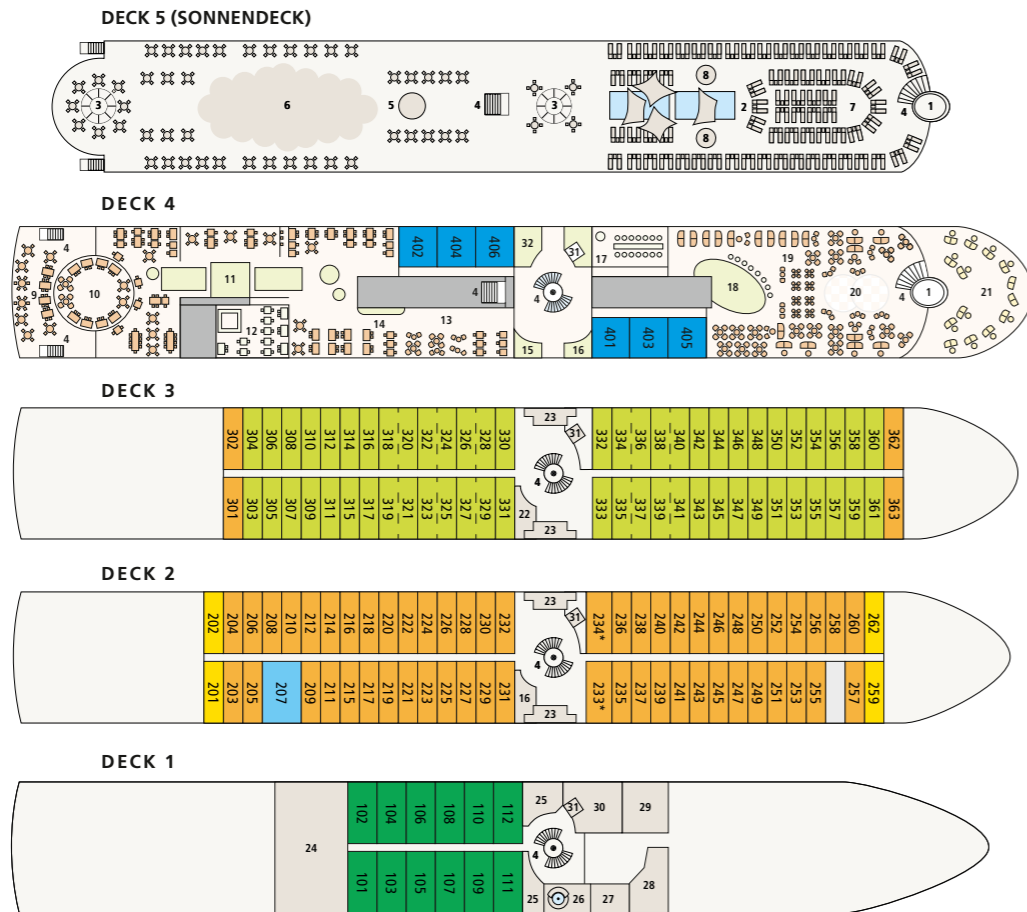

DECKSPPLAN

- | | | | |
|---|--|---------------------------------------|---------------------------|
| 01 Steuerhaus | 09 Outdoor-Restaurant | 17 WINERY | 25 Massage/Beauty |
| 02 Swimmingpool & Kids-Pool, mit Sonnensegel | 10 PAVILION | 18 SENA Bar | 26 Whirlpool |
| 03 Lichtdom | 11 A-ROSA MARKET mit Live-Cooking | 19 Panorama Lounge | 27 Eisgrotte |
| 04 Treppen (außen) | 12 SENA GRILL | 20 Bühne/Tanzfläche | 28 Finnische Sauna |
| 05 UP & DOWN Bar | 13 A-ROSA Café | 21 Außenbereich CAPTAIN'S VIEW | 29 Ruheraum |
| 06 Aktionsfläche | 14 Café Bar | 22 Connect Lounge | 30 Fitnessbereich |
| 07 Sonnenliegen & -schirme | 15 Shop | 23 Eingang | 31 Fahrstuhl |
| 08 Dusche | 16 Rezeption | 24 Kids Club | 32 WC |



SCHIFFSDATEN, DECKSPPLÄNE & KABINEN:
WWW.A-ROSA.DE/SENA

*Kabinen für Personen mit eingeschränkter Mobilität.



Die Fenster können erst ab Deck 2 geöffnet werden.

TIPPS FÜR FAMILIEN:

Auf Deck 1 (Kabinenkategorie G) befinden sich geräumige Familienkabinen. Auf Deck 3 (Kabinenkategorie D) stehen Kabinen mit Verbindungstür (im Decksplan durch ---- gekennzeichnet) zur Verfügung, die sich auch als Familienkabinen nutzen lassen.

HILFEBEDÜRFTIGE UND GÄSTE MIT EINGESCHRÄNKTER MOBILITÄT:

Dieses Schiff verfügt über einen Fahrstuhl zwischen Deck 1 und 4.

Eine individuelle Beratung erhalten Sie im A-ROSA Service Center unter Tel. 0381-202 6001.

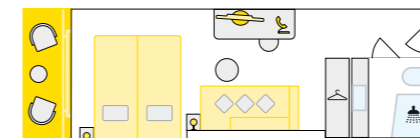

B 2-Bett-Außenkabine mit Balkon, 21 m², auf Deck 2

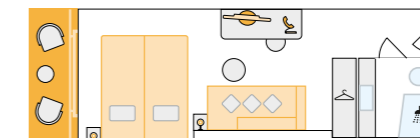

C 2-Bett-Außenkabine mit Balkon, 21 m², auf Deck 2 und 3

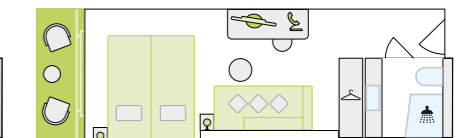

D 2-Bett-Außenkabine mit Balkon, 21 m², auf Deck 3

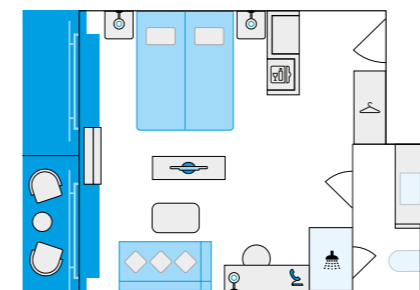

F 2-Bett-Balkonsuite mit Balkon, 31 m², auf Deck 2

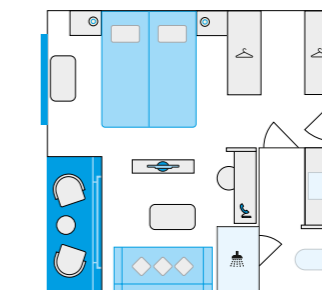

F 2-Bett-Balkonsuite mit Balkon, 26 m², auf Deck 4

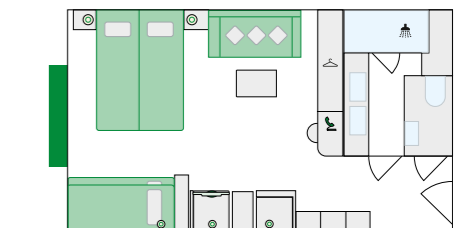

G Familienkabine: 2-Bett-Außenkabine mit 3 Zusatzbetten (1 Doppelstockbett + 1 Schlafsofa), 28 m², auf Deck 1

TIPP FÜR REISEBÜROS:

Die Abfrage erfolgt über den Schiffscod Rhein: **SENA = RHI.**

A-ROSA AQUA

Baugleich mit A-ROSA BRAVA

WERFT: Neptun Werft GmbH, Warnemünde **PASSAGIERE:** max. 202 Gäste **KABINEN:** 99 Außenkabinen je Schiff
LÄNGE/BREITE: 135 m / 11,4 m **GESCHWINDIGKEIT:** max. 22 km/h **ANTRIEB:** 4x 331 kW/insgesamt 1.800 PS
BAUJAHR: 2009 A-ROSA AQUA, 2011 A-ROSA BRAVA **FLAGGE:** Deutschland

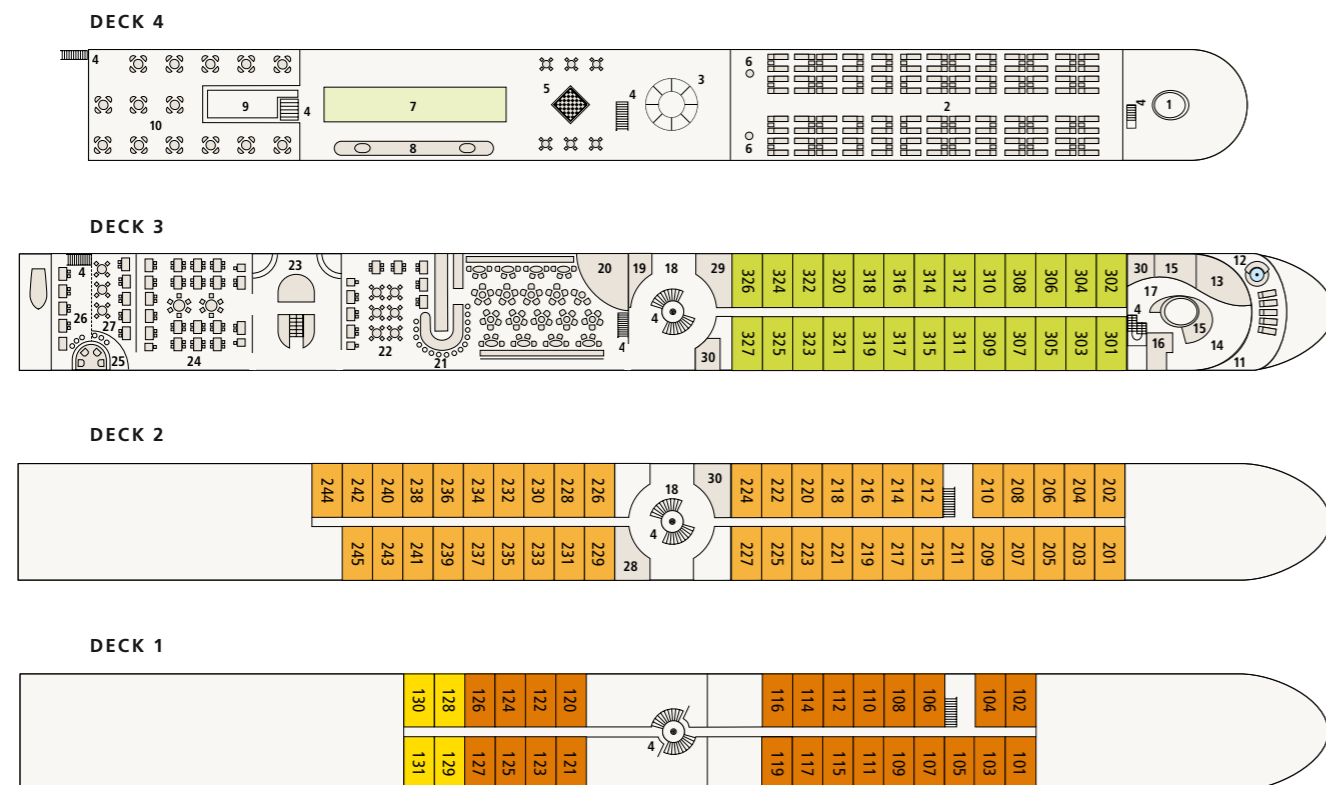

DECKSPLAN

- | | | | |
|---------------------------|------------------------------|-------------------------------------|------------------------------|
| 01 Steuerhaus | 09 Mobile Bar & Grillstation | 16 Sanarium | 24 Marktrestaurant |
| 02 Liegen & Sonnensegel | 10 Außengastronomie | 17 Spa-Empfang | 25 P'tit Bar (innen & außen) |
| 03 Lichtdom | 11 Spa-Außenbereich | 18 Foyer | 26 Restaurant-Außenbereich |
| 04 Treppen | 12 Whirlpool | 19 Ausflugs-Counter | 27 Weinwirtschaft |
| 05 Großfigurenspielfläche | 13 Fitnessbereich | 20 Lounge mit Tanzfläche | 28 Rezeption |
| 06 Außendusche | 14 Spa-Ruhebereich | 21 Lounge Bar | 29 Shop |
| 07 Putting Green/Minigolf | 15 Massage/Beauty | 22 Café/Restaurant | 30 WC |
| 08 Shuffleboard | | 23 Genießer-Buffer mit Live-Cooking | |



SCHIFFSDATEN, DECKSPLÄNE & KABINEN:
WWW.A-ROSA.DE/AQUA

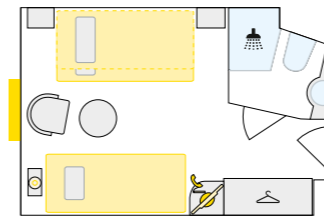

S 2-Bett-Außenkabine mit Zusatzbett, 14,5 m², auf Deck 1

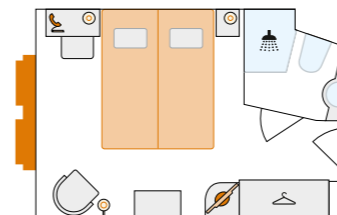

A 2-Bett-Außenkabine, 14,5 m², auf Deck 1

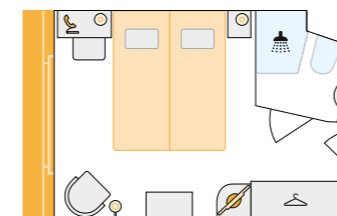

C 2-Bett-Außenkabine mit französischem Balkon, 14,5 m², auf Deck 2

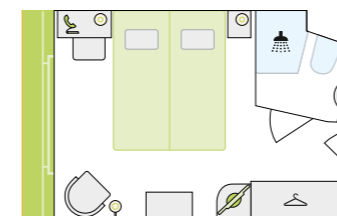

D 2-Bett-Außenkabine mit französischem Balkon, 14,5 m², auf Deck 3



Die Fenster können nur in den Kategorien 2-Bett-Außenkabine C und D mit französischem Balkon geöffnet werden.

TIPPS FÜR FAMILIEN:

Auf jedem Deck (Kabinenkategorie A, C & D) stehen jeweils 2 Kabinen mit Verbindungstür zur Verfügung, die sich auch als Familienkabine nutzen lassen.

Die Kabinenummern erhalten Sie auf Anfrage (A-ROSA Service Center, Tel. 0381-202 6001).

HILFEBEDÜRFTIGE UND GÄSTE MIT EINGESCHRÄNKTER MOBILITÄT:

Dieses Schiff verfügt nur über Treppen, wodurch sich Einschränkungen ergeben können.

Eine individuelle Beratung erhalten Sie im A-ROSA Service Center unter Tel. 0381-202 6001.

A-ROSA SILVA

WERFT: Neptun Werft GmbH, Warnemünde **PASSAGIERE:** max. 186 Gäste **KABINEN:** 89 Außenkabinen, davon 4 Juniorsuiten, 2 Balkonsuiten **LÄNGE/BREITE:** 135 m/11,4 m **GESCHWINDIGKEIT:** max. 22 km/h **ANTRIEB:** 4x 331 kW/insgesamt 1.800 PS **BAUJAHR:** 2012 **FLAGGE:** Deutschland

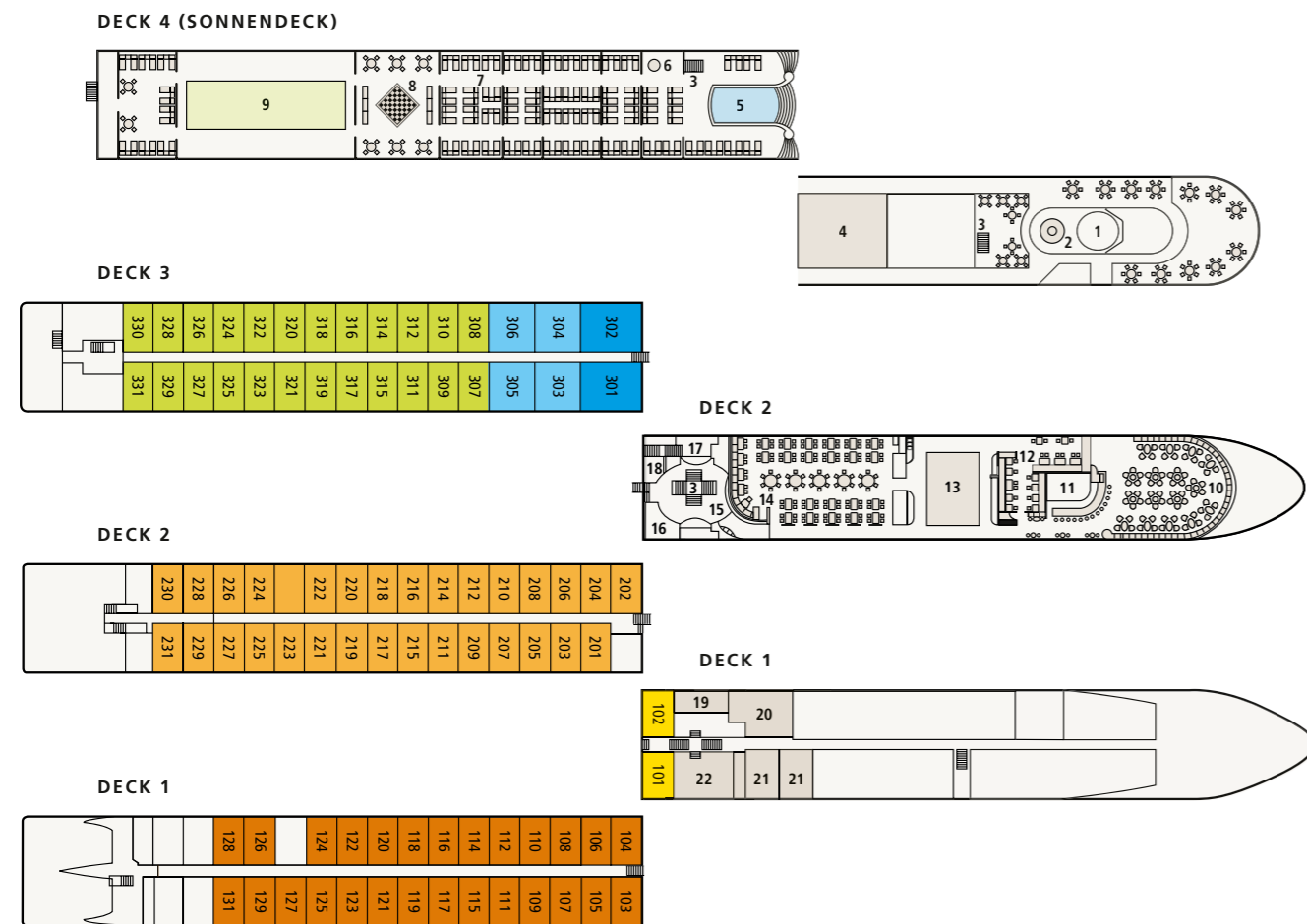

DECKSPAN

- | | | | |
|---|---------------------------------------|--|---------------------------|
| 01 Steuerhaus | 07 Liegen & Sonnensegel | 13 Genießer-Buffet mit Live-Cooking | 19 Sanarium |
| 02 P'tit Bar & Grillbuffet | 08 Großfigurenspielfläche | 14 Marktrestaurant | 20 Spa-Ruhebereich |
| 03 Treppen | 09 Putting Green & Minigolf | 15 Shop | 21 Massage/Beauty |
| 04 Restaurant-Außenbereich mit Sonnensegel | 10 Panorama Lounge | 16 Rezeption | 22 Fitnessbereich |
| 05 Swimmingpool | 11 Lounge Bar | 17 Foyer | |
| 06 Außendusche | 12 Day Lounge / Weinwirtschaft | 18 WC | |



SCHIFFSDATEN, DECKSPÄNE & KABINEN:
WWW.A-ROSA.DE/SILVA

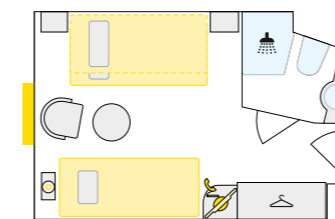
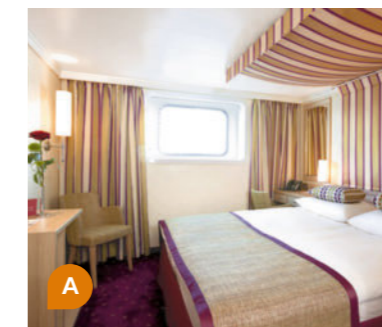
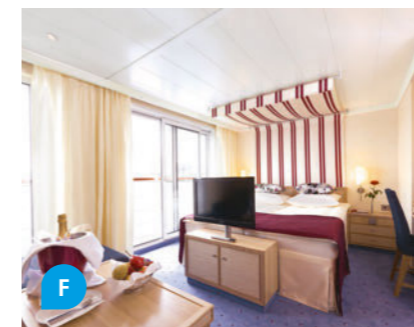

S 2-Bett-Außenkabine mit Zusatzbett, 14,5 m², auf Deck 1

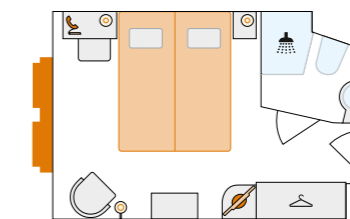

A 2-Bett-Außenkabine, 14,5 m², auf Deck 1

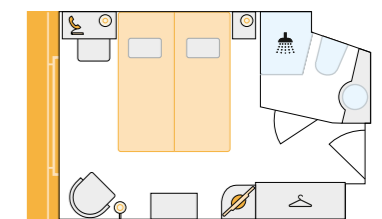

C 2-Bett-Außenkabine mit französischem Balkon, 14,5 m², auf Deck 2

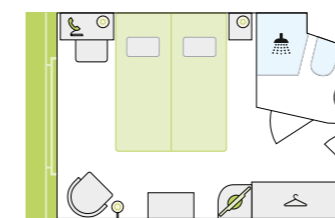

D 2-Bett-Außenkabine mit französischem Balkon, 14,5 m², auf Deck 3

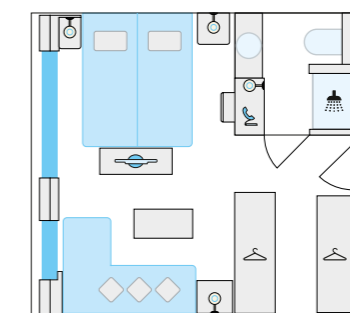

E 2-Bett-Juniorsuite mit französischem Balkon, 21 m², auf Deck 3

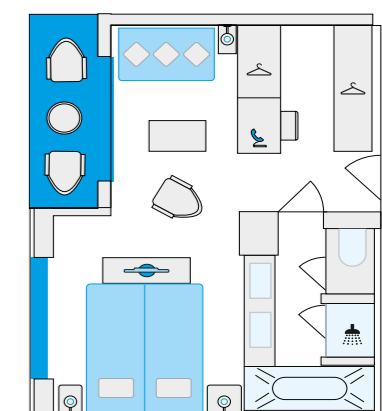

F 2-Bett-Balkonsuite mit Balkon und französischem Balkon, 29 m², auf Deck 3

TIPP FÜR REISEBÜROS:
Die Abfrage erfolgt über den Schiffscodename: SILVA = SLV.

Die Fenster können nur in den Kategorien 2-Bett-Außenkabine C und D mit französischem Balkon sowie in den Junior- und Balkonsuiten der Kategorien E und F geöffnet werden.

TIPPS FÜR FAMILIEN:
Die A-ROSA SILVA verfügt auf Deck 1 in der Kategorie A über Kabinen mit getrennten Betten (Kabine 103–106). Auf jedem Deck (Kabinenkategorie A, C & D) stehen jeweils 2 Kabinen mit Verbindungstür zur Verfügung, die sich auch als Familienkabinen nutzen lassen.

Die Kabinenummern erhalten Sie auf Anfrage (A-ROSA Service Center, Tel. 0381-202 6001).

HILFEBEDÜRFTIGE UND GÄSTE MIT EINGESCHRÄNKTER MOBILITÄT:

Dieses Schiff verfügt nur über Treppen, wodurch sich Einschränkungen ergeben können.

Eine individuelle Beratung erhalten Sie im A-ROSA Service Center unter Tel. 0381-202 6001.

A-ROSA ALEA

Baugleich mit A-ROSA CLEA

WERFT: Scheepswerf Jac. Den Breejen B.V., Hardinxveld-Giessendam (NL)

A-ROSA ALEA KABINEN: 69 Außenkabinen, davon 4 Juniorsuiten **PASSAGIERE:** max. 138 Gäste

A-ROSA CLEA KABINEN: 70 Außenkabinen, davon 2 Juniorsuiten **PASSAGIERE:** max. 140 Gäste

LÄNGE/BREITE: 110 m/11,45 m **GESCHWINDIGKEIT:** max. 22 km/h

DECK 4 (SONNENDECK)

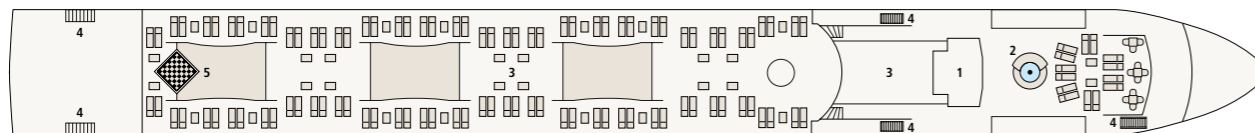

DECK 3 A-ROSA ALEA



DECK 3 AROSA CLEA

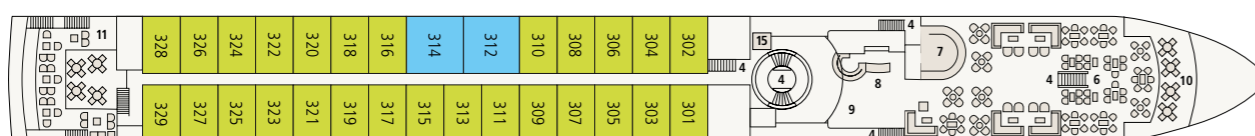

DECK 2

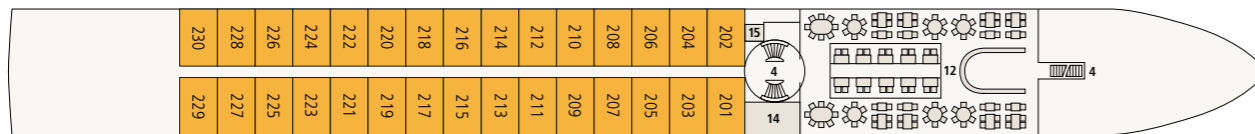

DECK 1

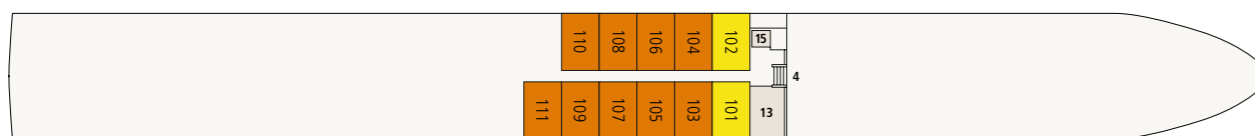

DECKSPLAN

- | | | |
|--------------------------------|------------------------|------------------------------------|
| 01 Steuerhaus | 06 Panorama Lounge | 11 Club Lounge mit Getränkestation |
| 02 Whirlpool | 07 Lounge Bar | 12 Marktrestaurant |
| 03 Sitzplätze mit Sonnenschutz | 08 Rezeption | 13 Fitnessbereich |
| 04 Treppe | 09 Foyer | 14 WC |
| 05 Großfigurenspielfläche | 10 Außenbereich Lounge | 15 Fahrstuhl |



SCHIFFSDATEN, DECKSPLÄNE & KABINEN:
WWW.A-ROSA.DE/CLEA

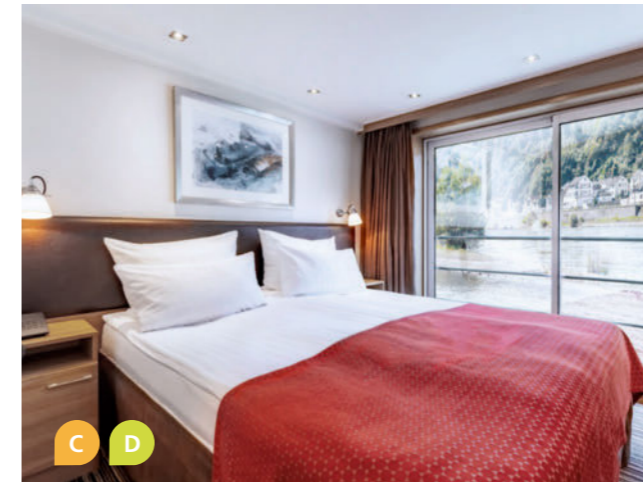

Die Fenster können nur ab Deck 2 geöffnet werden.

HILFEBEDÜRFTIGE UND GÄSTE MIT EINGESCHRÄNKTER MOBILITÄT:

Dieses Schiff verfügt über einen Fahrstuhl zwischen Deck 1 und 3.

Eine individuelle Beratung erhalten Sie im A-ROSA Service Center unter Tel. 0381-202 6001.

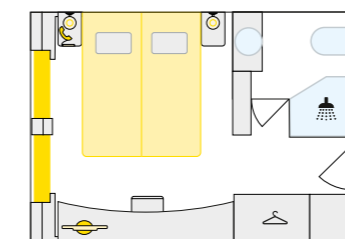

S 2-Bett-Außenkabine, 14 m², Deck 1

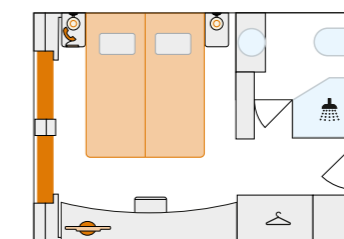

A 2-Bett-Außenkabine, 14 m², Deck 1

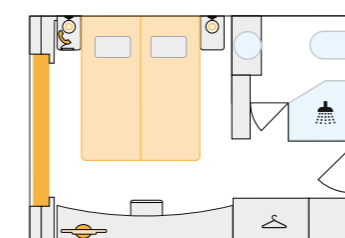

C 2-Bett-Außenkabine mit französischem Balkon, 15 m², Deck 2

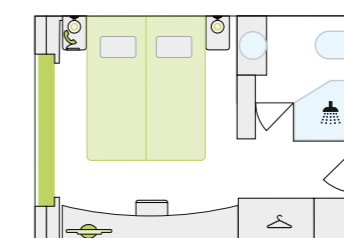

D 2-Bett-Außenkabine mit französischem Balkon, 15 m², Deck 3

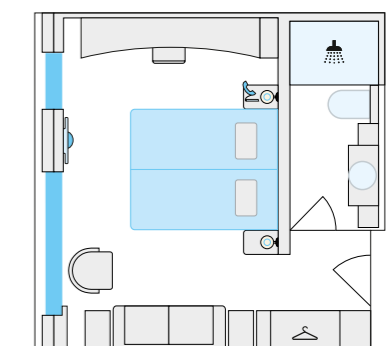

E 2-Bett-Juniorsuite mit französischem Balkon, 23 m², auf Deck 3

TIPP FÜR REISEBÜROS:

Die Abfrage erfolgt über den Schiffscode Rhein:

ALEA = ALE;
CLEA = CLE.

IHRE REISE AUF DER SEINE

Dieses Gefühl, wenn der Alltag verschwimmt und das Glück ans Herz klopft – auf der Seine trifft es Sie immer wieder. Und immer wieder anders. Beim prickelnden Rendezvous mit Paris, beim romantischen Zeitreisen durch so manches Städtchen, beim Sich-treiben-Lassen durch die herrlich herbe normannische Natur ... Fühlen Sie auf den nächsten Seiten doch schon mal vor.

Caudebec-en-Caux
Le Havre
Rouen
Les Andelys
Vernon
La Roche-Guyon
Paris





UNSERE
HIGH-
LIGHTS!

SEINE

In weiten Bogen Savoir-vivre erleben

ABLEGEN & ANKOMMEN IN PARIS

Schon der Name klingt nach Schmetterlingen im Bauch. Dann kommt vielleicht die Haute Cuisine hinzu - serviert in einem der gut hundert Sterne-Restaurants. Auch ein Genuss: die Aussicht von der Dachterrasse der Galeries Lafayette. Spätestens hier oben wünschen Sie sich, Paris im Großen wie im Kleinen zu entdecken. Auf den Stufen vor der Sacré-Cœur die Zeit vergessen; voller Neugier durch das aufregende Shoppingviertel Marais bummeln; am Port de l'Arsenal Ruhe tanken. Oder Sie schlendern über die Pont de Bir-Hakeim. Die wohl schönste Brücke von Paris ist wie gemacht für ein Selfie mit dem Eiffelturm – und um sich wie im Film „Inception“ zu fühlen.

UNSER ENTDECKER-TIPP: die Metro-Station Arts et Métiers der Linie 11. Kupfer, wohin Sie auch schauen. Obendrein fühlen Sie sich wie im Innern eines U-Boots.

UNSER GENUSS-TIPP: der French Deli Grenouilles auf dem Montmartre. Zu lokaler Feinkost wie Käse, Bier und belegten Baguettes genießen Sie den ursprünglichen Charme von Paris.



VERLÄNGERN SIE DOCH
EINFACH IHRE AUSZEIT:



LES ANDELYS

LES ANDELYS

Ein Bilderbuchstädtchen, wie in die normannische Landschaft gemalt. Bei diesem Anblick ist die Neugier schon vor der Ankunft entfacht. Das liegt auch am Château Gaillard, der stolzen Burg von Richard Löwenherz. Eine kleine Kletterpartie, und sie ist erobert. Zurück am Ufer der Seine, macht ein Spaziergang auf der schönen Promenade von Le Petit Andely glücklich. Das ist der neuere Teil der Stadt. Im älteren steht die Stiftskirche Notre-Dame-du-Grand-Andely, durch deren Portal Sie ins Mittelalter gelangen. Von den fast 500 Jahre alten Glasmalereien schwärmen Sie bestimmt noch beim Bummel durch die Promenade des Prés, die grüne Allee am Canal du Grand Rang.

UNSER ENTDECKER-TIPP: der Brunnen der Sainte Clotilde. Hier betete die Heilige im 6. Jahrhundert für die durstigen Arbeiter. Es heißt, das Wasser schmecke seither nach Wein.

UNSER GENUSS-TIPP: die süßen Kostbarkeiten im Maison Bellec. Für die Chocolatiers und Pâtisiers Guillaume Rouen und Jérôme Bellec zählt Handarbeit. Das sehen und schmecken Sie sofort.



VERNON

VERNON

Im uralten Seine-Städtchen blühen Sie vor Freude auf. Überall erstrecken sich Landschaftsgärten, Wiesen und Hecken. Sie machen Vernon zum „grünen Garten von Paris“. Alles ringsum idyllisch und zeitversunken. Und in den Straßen fühlen Sie sich wie im Mittelalter. Vor allem zu Füßen der Türme Tour des Archives und Tour de la Farine. Dazu überall diese beschaulichen Ecken. Bummeln Sie ruhig drauflos. Dann entdecken Sie auf einer Brücke auch Vernons alte Fachwerkmühle. Claude Monet hat sie vor langer Zeit verewigt. Seine Werke und die weiterer Maler des Impressionismus warten auf Sie im Musée Alphonse-Georges Poulain.

UNSER ENTDECKER-TIPP: das kleine Dorf Giverny ganz in der Nähe. Hier, wo Monet einst lebte, verzaubert Sie noch heute sein von ihm so oft gemalter Seerosenteich.

UNSER GENUSS-TIPP: der Apfelkuchen in der Pâtisserie Reynald. Äpfel und Normandie gehören einfach zusammen. Das schmeckt besonders gut mit Sahne und Biskuit verfeinert.

HONFLEUR

Der Himmel über dem Hafendörfchen an der Mündung der Seine hat schon Monet verzaubert. Honfleur selbst vermag das auch. Es ist wie gemacht zum Ankommen und Aufbrechen. Zum Beispiel in die Kopfsteinpflastergassen mit dem uralten Fachwerk. Oder in die Maisons Satie, einen multimedialen Museums- und Musikparcours, der Ihnen das Werk des Komponisten Erik Satie präsentiert. Hier tat er auch seine ersten Schritte. Und wenn Sie selbst noch ein paar machen, stehen Sie vor der Kirche Saint-Léonard mit ihrem einzigartigen Glockenturm. Dann zurück zum historischen Hafen. Bunte Fischerhäuser, deren Spiegelbild im Wasser zerfließt; kleine Jollen, die zu einer Sommerbrise schaukeln; Marktstände, die normannisches Leben pur anbieten – einfach zauberhaft und jeden Moment wert.

UNSER ENTDECKER-TIPP: die Seefahrerkapelle Notre-Dame de Grâce. Hier baten die Fischer vor ihrer Ausfahrt um Segen. Heute ist der Ausblick bis nach Le Havre ein Segen.

UNSER GENUSS-TIPP: die Austern im Huître Brûlée. Zu dieser Köstlichkeit bleibt nur zu sagen: Bon appétit!



CAUDEBEC-EN-CAUX

Ein Tag in dieser Stadt ist wie ein Tag im alten Frankreich. Normannisches Fachwerk reiht sich rings um die Notre-Dame. Die spätgotische Kirche offenbart so viele Figuren und Ornamente, dass Sie ruhig länger bleiben sollten. Doch verpassen Sie nicht das Haus der Tempelritter. Das älteste Gebäude der Stadt stammt aus dem 13. Jahrhundert und ist heute ein kleines Museum mit lokalen Ausgrabungsschätzen. Ein Schatz ist auch die weite Sicht auf die Hügellandschaft, in der sich die futuristische Brotonne-Brücke über den Fluss spannt. Ein Zusammenspiel der Kontraste, das Sie auf dem Weg zurück zum Schiff begleitet.

UNSER ENTDECKER-TIPP: das MuséoSeine. Hier können Sie sich dem Fluss der Zeit hingeben und interaktiv in die Vergangenheit reisen.

UNSER GENUSS-TIPP: Meeresfrüchte. Je näher der Atlantik, desto besser ihre Qualität. Das gilt selbst in den kleinsten Brasserien.



ROUEN

An die Hauptstadt der Normandie verliert man schnell sein Reiseherz. Sie schlendern durch die mittelalterlichen Gassen – schon ist es passiert. Besonders schön ist die Rue Eau-de-Robec. Neben Ihnen plätschert ein Bach, rings um Sie Fachwerk, überall blüht und funkelt es. Etwas weiter springt der Funke zu Johanna von Orléans über. 1431 verbrannte man sie auf dem Place du Vieux-Marché. Schauen Sie mal rüber zur Église Sainte-Jeanne-d'Arc. Ihr Dach erinnert an die Flammen des Scheiterhaufens. Nebenan vereinen die Halles Agrivin normannische Kulinarik unter einem Dach. Probieren Sie und vergessen Sie die Zeit. Sie finden sie später an der großen astronomischen Uhr in der Rue du Gros-Horloge wieder. Danach: Rouens Kathedrale. Ob Sie Notre-Dame de l'Assomption auch so begeistert wie Monet, der sie 33-fach gemalt hat? Übrigens hat an Rouen auch ein gewisser Richard sein Löwenherz verloren. Es ruht im Sarkophag, im Innern der Kathedrale.

UNSER ENTDECKER-TIPP: die Lichtershow an der Kathedrale von Rouen. An späten Sommerabenden verwandeln sich ihre uralten Mauern für Sie in ein prachtvolles Meer aus Farben.

UNSER GENUSS-TIPP: Apfelzucker. Das Bonbon aus Rouen verführt Naschkatzen seit dem 16. Jahrhundert mit einem unwiderstehlichen Mix aus Zucker, Renetten-Apfelmus und Zitronensaft.

LA ROCHE-GUYON

Dort, wo die Seine einen Bogen um den Alltag macht, bezirzt Sie eines der schönsten Dörfer Frankreichs. Et voilà! Zuerst in den kleinen Straßen Ruhe aufsaugen, sich unter eine bunte Markise setzen und beim Cidre einen Gang zurückschalten. Danach ein Gang zum Schloss La Roche-Guyon, das mit der mächtigen Kalksteinklippe und dem uralten Bergfried verwachsen scheint. Drinnen tauchen Sie in 1.000 Jahre französische Geschichte ein, wandeln durch Rokokosalons, entdecken Höhlengalerien und aus dem Fels geschlagene Kapellen. Unschlagbar sind dagegen die neuen Erinnerungen, die Sie auf dem Weg zurück an Bord mitnehmen.

UNSER ENTDECKER-TIPP: der Schlossgarten. Mit 3,8 Hektar ist er der zweitgrößte Gemüsegarten in der Île-de-France. Schnuppern Sie an den Gewürz- und Gemüsepflanzen und entspannen Sie zwischen 675 Obstbäumen.

UNSER GENUSS-TIPP: Obst und Gemüse aus dem Schlossgarten. Die Birnen, Äpfel, Pfirsiche und Pflaumen werden komplett natürlich angebaut und sind frisch geerntet auf einem der umliegenden Märkte schlichtweg zum Reinbeißen.



GLÜCKSGEFÜHLE HOCH SEINE: UNSERE ROUTEN DURCH FRANKREICHS NORDEN

SEINE PANORAMA 9 NÄCHTE

Tag	Ankunft	Abfahrt	Hafen
1		19 Uhr	Abfahrt PARIS
2	15 Uhr	–	ROUEN
3	–	–	ROUEN
4	–	9 Uhr 19:30 Uhr	Abfahrt ROUEN LE HAVRE
5	–	22 Uhr	Abfahrt LE HAVRE
6	2 Uhr	22 Uhr	CAUDEBEC-EN-CAUX
7	8 Uhr 14:30 Uhr	12 Uhr –	LES ANDELYS VERNON
8	–	5 Uhr 06:30 Uhr 12 Uhr 20 Uhr	Abfahrt VERNON LA ROCHE-GUYON PARIS
9	–	–	PARIS
10	–	–	PARIS Ausschiffung

ab
€ 1.298
pro Person

A-ROSA FRÜHBUCHER-PREIS

gültig bis 30.11.2024; limitiertes Kontingent;
Beispieltermin: 01.04.2025; Kat. S bei Doppelbelegung.

PREMIUM AI PLUS € 1.469 (inkl. Getränkepaket)

SEINE ERLEBNIS NORMANDIE 7 NÄCHTE MIT PARIS

Tag	Ankunft	Abfahrt	Hafen
1 Do.		19 Uhr	Abfahrt PARIS
2 Fr.	15 Uhr	–	ROUEN
3 Sa.	–	20 Uhr	ROUEN
4 So.	00:30 Uhr	22 Uhr	CAUDEBEC-EN-CAUX
5 Mo.	8 Uhr 14:30 Uhr	12 Uhr –	LES ANDELYS VERNON
6 Di.	–	5 Uhr 18 Uhr	VERNON PARIS
7 Mi.	–	–	PARIS
8 Do.	–	–	PARIS Ausschiffung

ab
€ 998
pro Person

A-ROSA FRÜHBUCHER-PREIS

gültig bis 30.11.2024; limitiertes Kontingent;
Beispieltermin: 17.07.2025; Kat. S bei Doppelbelegung.

PREMIUM AI PLUS € 1.131 (inkl. Getränkepaket)

HIGHLIGHTS

- Ein Rendezvous mit Paris – bei Tag, bei Nacht, am liebsten für immer
- Der wunderschöne Garten von Claude Monet in Giverny
- Normannische Landschaft zwischen rau und romantisch – und immer ein Hauch Meer in der Nase

SEINE RENDEZ-VOUS 5 NÄCHTE MIT PARIS

Tag	Ankunft	Abfahrt	Hafen
1		20 Uhr	Abfahrt PARIS
2	15 Uhr	–	ROUEN
3	–	22 Uhr	Abfahrt ROUEN
4	8 Uhr	20 Uhr	VERNON
5	8 Uhr	–	PARIS
6	–	–	PARIS Ausschiffung

ab
€ 898
pro Person

A-ROSA FRÜHBUCHER-PREIS

gültig bis 30.11.2024; limitiertes Kontingent;
Beispieltermin: 27.03.2025; Kat. S bei Doppelbelegung.

PREMIUM AI PLUS € 993 (inkl. Getränkepaket)



HIER KÖNNEN SIE IHRE REISE BUCHEN!



REISEBÜRO



WEBSITE



A-ROSA SERVICE CENTER

+49 381-202 6001

	SEINE PANORAMA	SEINE ERLEBNIS NORMANDIE MIT PARIS	SEINE RENDEZ-VOUS MIT PARIS
SCHIFF	A-ROSA VIVA	A-ROSA VIVA	A-ROSA VIVA
JAN			
FEB			
MÄR			■ 27.
APR	■ 1.	■ 10. ■ 17.OF ■ 24.	
MAI	■ 22.*	■ 1. ■ 8.T ■ 15.	■ 31.*
JUN		■ 5. ■ 12. ■ 19.T ■ 26.	
JUL		■ 3. ■ 10. ■ 17. ■ 24.F ■ 31.F	
AUG	■ 28.*	■ 7.F ■ 14.T ■ 21.T	
SEP		■ 11. ■ 18. ■ 25.T	■ 6.
OKT		■ 2. ■ 9. ■ 16.*F	
NOV			
DEZ			

Preisstufe: **S A**

* Diese Routen sind kombinierbar mit ausgewählten Rhône-Routen.

O = Ostern
F = Familienreise
T = E-Bike-Touren terranova

ALLE PREISE FINDEN SIE
IN UNSEREM BEILEGER.

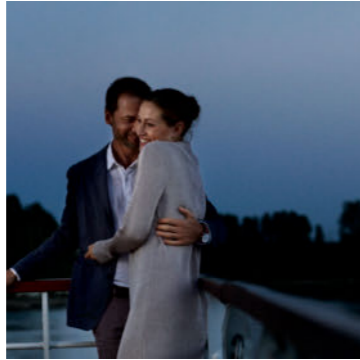

Unser Seineschiff A-ROSA VIVA

AUSSENKABINEN MIT FRANZÖSISCHEM BALKON

Alle von uns angebotenen Kabinen sind Außenkabinen, das heißt, Sie haben immer eine tolle Sicht. Und viele unserer Kabinen verfügen sogar über einen französischen Balkon.

MARKTRESTAURANT

Im Marktrestaurant erleben Sie unsere Genießer-Buffets und schauen den A-ROSA Köchinnen und Köchen beim Live-Cooking über die Schulter.

EINLADENDE LOBBY

In unserer Lobby lässt es sich gut verweilen, und wenn Sie Fragen haben, finden Sie immer einen Ansprechpartner, der Ihnen Antworten und Tipps gibt.

WHIRLPOOL

Auf Deck 3, im Spa-Bereich, warten Sauna und Fitness-Bereich – und ein Whirlpool, von dem aus Sie aufs Wasser, auf Städte und in die Natur schauen.



A-ROSA VIVA

WERFT: Neptun Werft GmbH, Warnemünde **PASSAGIERE:** max. 202 Gäste **KABINEN:** 99 Außenkabinen
LÄNGE/BREITE: 135 m/11,4 m **GESCHWINDIGKEIT:** max. 22 km/h
ANTRIEB: viermal 331 kW/insgesamt 1.800 PS **BAUJAHR:** 2010 **FLAGGE:** Deutschland

DECK 4 (SONNENDECK)

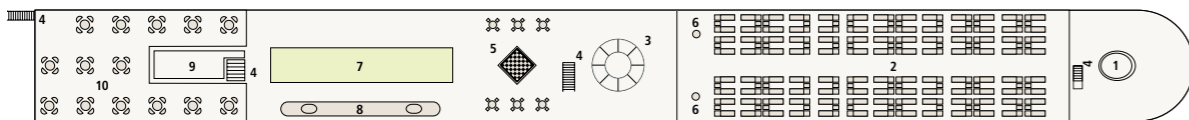

DECK 3

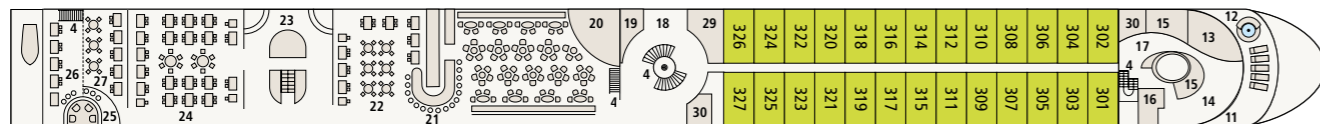

DECK 2

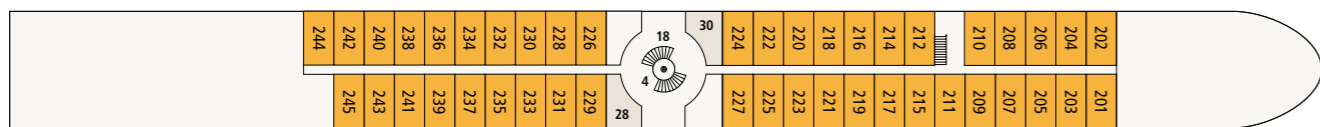

DECK 1

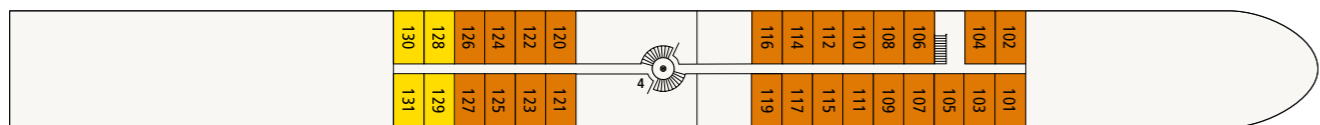

DECKPLAN

- | | | | |
|---------------------------|--------------------------------|-------------------------------------|------------------------------|
| 01 Steuerhaus | 09 Mobile Bar und Grillstation | 17 Spa-Empfang | 24 Marktrestaurant |
| 02 Liegen und Sonnensegel | 10 Außengastronomie | 18 Foyer | 25 P'tit Bar (innen & außen) |
| 03 Lichtdom | 11 Spa-Außenbereich | 19 Ausflugs-Counter | 26 Restaurant-Außenbereich |
| 04 Treppen | 12 Whirlpool | 20 Lounge mit Tanzfläche | 27 Weinwirtschaft |
| 05 Großfigurenspielfläche | 13 Fitnessbereich | 21 Lounge Bar | 28 Rezeption |
| 06 Außendusche | 14 Spa-Ruhebereich | 22 Café/Restaurant | 29 Shop |
| 07 Putting Green/Minigolf | 15 Massage/Beauty | 23 Genießer-Buffer mit Live-Cooking | 30 WC |
| 08 Shuffleboard | 16 Sanarium | | |



SCHIFFSDATEN, DECKSPLÄNE & KABINEN: WWW.A-ROSA.DE/VIVA

TIPP FÜR REISEBÜROS:

Die Abfrage erfolgt über den Schiffscode Seine: **VIVA = VIV.**

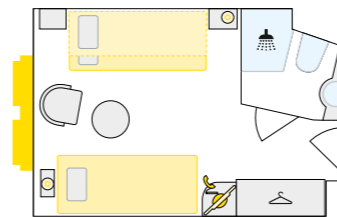

S 2-Bett-Außenkabine mit Zusatzbett, 14,5 m², auf Deck 1

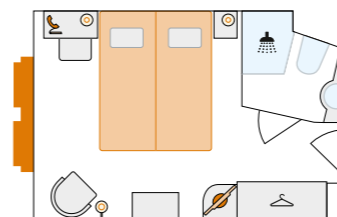

A 2-Bett-Außenkabine, 14,5 m², auf Deck 1

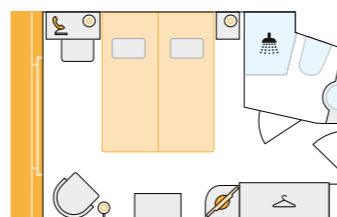

C 2-Bett-Außenkabine mit französischem Balkon, 14,5 m², auf Deck 2

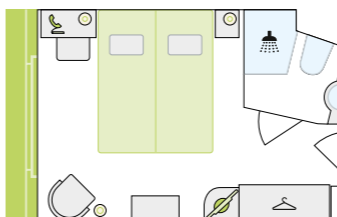

D 2-Bett-Außenkabine mit französischem Balkon, 14,5 m², auf Deck 3

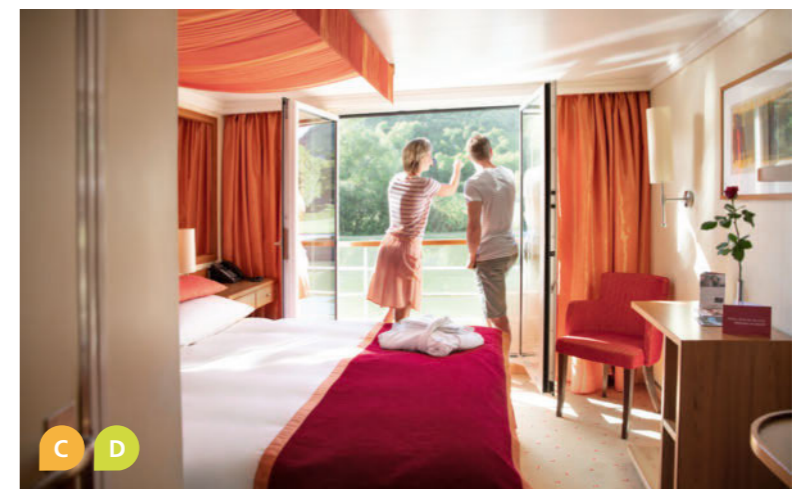

Die Fenster können nur in den Kategorien 2-Bett-Außenkabine C und D mit französischem Balkon geöffnet werden.

HILFEBEDÜRFTIGE UND GÄSTE MIT EINGESCHRÄNKTER MOBILITÄT:

Dieses Schiff verfügt nur über Treppen, wodurch sich Einschränkungen ergeben können.

Eine individuelle Beratung erhalten Sie im A-ROSA Service Center unter Tel. 0381-202 6001.

TIPP FÜR FAMILIEN:

Auf jedem Deck (Kabinenkategorie A, C & D) stehen jeweils 2 Kabinen mit Verbindungstür zur Verfügung, die sich auch als Familienkabine nutzen lassen.

Die Kabinenummern erhalten Sie auf Anfrage im A-ROSA Service Center, Tel. 0381-202 6001.

IHRE REISE AUF DER RHÔNE & SAÔNE



Wenn Ihnen so farbenfroh ums Herz ist, macht das Leben entweder einen Regenbogen um den Alltag – oder Sie sind mitten in Südfrankreich. Sie tauchen ab in das Violett des Lavendels und das helle Braun römischer Zeiten, genießen das bunte Treiben in den Traboules von Lyon und das abendliche Rosé über den Weinbergen im Burgund. Später träumen Sie von weißen Pferden unter dem blauen Himmel der Camargue. Doch wer sagt, dass dies ein Traum bleibt ...?



UNSERE
HIGHLIGHTS!

RHÔNE & SAÔNE

Überall Schätze, wie aus heiterem Himmel gefallen

ABLEGEN & ANKOMMEN IN LYON

Voilà, diese Stadt macht Freude. Vor allem Gaumenfreude. Spazieren Sie durch die Hauptstadt der französischen Kochkunst und genießen Sie an jeder Ecke einen Leckerbissen, garniert mit Lebensfreude und Lebendigkeit. Die finden Sie in den Traboules, diesem lebenswerten Wirrwarr aus Gängen und Passagen. Dagegen raubt Ihnen der Place Bellecour als einer der größten Plätze Europas schier den Atem. Zwischen dem Hügel Fourvière und der Saône liegt die verwinkelte Altstadt. Hier macht es Spaß, sich durch Mittelalter und Renaissance treiben zu lassen. Himmlische Freude verbreitet die Basilika Notre-Dame de Fourvière. Wie wär's zwischendurch mit einer Runde Riesenrad? Danach kommen Sie im Parc de la Tête d'Or wieder runter. Ruhe und Grün. Vorfreude voraus.

UNSER ENTDECKER-TIPP: La Croix-Rousse. Das frühere Arbeiterviertel sprudelt heute über vor Kreativität. Zwischendrin viel Grün und dazu jeden Tag Markttag.

UNSER GENUSS-TIPP: Les Halles de Lyon Paul Bocuse. Die berühmte Markthalle ist ein einziges Genussreich. An die 60 Händler breiten Frankreichs kulinarische Vielfalt für Sie aus. Einfach staunen, shoppen und von allem naschen.



LYON

VERLÄNGERN SIE DOCH
EINFACH IHRE AUSZEIT:

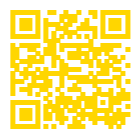

ARLES

ARLES

Wenn Ihnen heute besonders viel römisch vorkommt – Sie sind in Arles. Mittendrin: das antike Amphitheater. Fast scheint es, als höre man zwischen den alten Gemäuern noch den feurigen Jubel von 21.000 Menschen, die sich an Kämpfen und Spielen berauschen. Auch in der Altstadt wandeln Sie auf römischen Spuren, bummeln durch gemütliche Gassen, kehren ein in verträumte Cafés und spazieren danach zur Kathedrale St-Trophime, vor der sich der Place de la République ausbreitet. Hier wird alle drei Jahre die „Königin von Arles“ gekrönt. Majestätisch ist auch die Landschaft rings um die Stadt: das Ufer der Rhône, die Schottersteppe „Crau“ und die Alpilles, eine schroffe Gebirgskette aus Kalkstein. Gar nicht weit weg ist auch die Camargue mit ihren vielen Flamingos, den weißen Pferden und weiten Ebenen.

UNSER ENTDECKER-TIPP: die Orte, an denen van Gogh einst seine Staffelei aufstellte. In der ganzen Stadt finden Sie die Markierungen dazu.

UNSER GENUSS-TIPP: das Schmorgericht Gardianne de Taureau. Die kleinen Stücke vom Stier der Camargue werden in Rotwein mariniert. Die reinste Liebeserklärung an Ihren Gaumen.

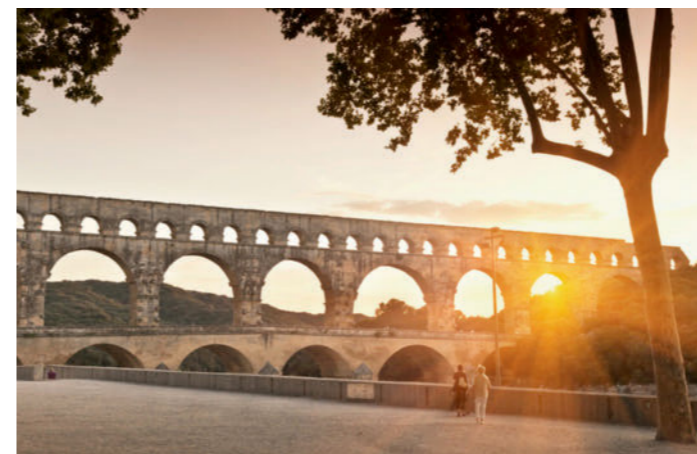

SAÔNE-PASSAGE

Das Herz von Frankreich erobern Sie auf unseren 9-Nächte-Reisen am besten so: Sie lehnen sich auf dem Sonnendeck zurück und lassen die Zeit entspannt vorübergleiten. Uhren haben entlang der Saône nämlich kaum eine Bedeutung. Jedenfalls nicht in den toskanisch anmutenden Hügellandschaften, über den Kais und Platanen am Ufer oder zu Füßen der weitschwingenden Weinberge des Beaujolais und Mâconnais. Zum Klang der Stille passt ein „Kling“ von Weinglas zu Weinglas. Denn die Trauben Burgunds liefern einige der edelsten Tropfen der Welt. In eine andere Welt tauchen Sie in Mâcon ein. Fassaden voller Farbenfreude; Marktstände, die vor Köstlichkeiten überquellen; dazu unzählige Restaurants, von denen keines dem anderen gleicht. Vorher erwarten Sie das verträumte Tournus mit seiner Abteikirche St-Philibert und das Fotomodell Chalon-sur-Saône, wo einst Nicéphore Niépce, der Vater der Fotografie, das Licht der Welt erblickte.

UNSER ENTDECKER-TIPP: das Musée des Ursulines in Mâcon. Im Kloster aus dem 17. Jahrhundert vermischen sich Heimatkunde, Ethnologie und Malerei zu einer unwiderstehlichen Kombination.

UNSER GENUSS-TIPP: Gaufrettes mâconnaises. Dieses Waffelgebäck genießen Sie nur in Mâcon. Den Geschmack von Karamell, Zitrone und Vanille können Sie aber als schöne Erinnerung mit nach Hause nehmen.



AVIGNON

Für Zeitreisende ist die Stadt der Päpste der reinste Segen. Setzen Sie sich auf den riesigen Place du Palais und lassen Sie sich vom heiligen Schein blenden, der als Sonnenlicht durch die Torbogen des berühmten Palais des Papes fällt. Schon landen Sie im 14. Jahrhundert, als sieben Päpste jenseits von Rom regierten und sich bei gutem Wein aus den eigenen Bergen wie Gott in Frankreich fühlten. In Avignons Altstadt geht es Ihnen ebenso. Sich im Labyrinth der mittelalterlichen Straßen verlaufen, hier in einer Boutique etwas très chic finden, dort zwischen steinalten Häusern nach berühmten Statuen suchen. Später ein Püuschen in der Rue des Teinturiers und auf einer Bank unter Platanen durchatmen, rings um Sie Künstlercafés und Galerien. Und dann schlendern Sie raus auf die Rhône, über die vier verbliebenen Bogen der Pont St-Bénézet. Bis es nicht mehr weitergeht und das Reise Glück Ihr Herz durchströmt.

UNSER ENTDECKER-TIPP: das Musée Angladon. Die kleine Ausstellung in der Rue Laboureur trumpft mit großen Malern auf. Zum Beispiel mit Cézanne, Manet, Degas, Picasso und van Gogh.

UNSER GENUSS-TIPP: Rotwein aus Châteauneuf-du-Pape. Schon geologisch bedingt zählen die hiesigen Rebsorten zu den besten der Welt. Der Geist dieses Weines brachte dem päpstlichen Hof bereits im 14. Jahrhundert Erleuchtung.



PROVENCE

Was haben Cäsar, Papst Clemens V. und Brad Pitt gemeinsam? Oui, die Liebe zur Provence. Wer würde mitten im Lavendelmeer auch nicht sein Herz verlieren? Oder im Schatten knorriger Olivenbäume, während die Zikaden singen und die Luft erfüllt von wilden Kräutern ist? Dazu dieses sanftweiche Licht, das schon Cézanne und Picasso erleuchtet hat. Und mittendrin Sie. In der Ardèche zum Beispiel, wenn Sie beim Anblick der 300 Meter tiefen Schluchten Ihre Augen nicht verschließen können. Und sie nicht öffnen mögen, weil Sie gerade die provenzalische Art zu leben genießen. Auf einem Markt im Herzen der Provence – oder auf dem Sonnendeck bei einem kühlen Rosé. Und um Sie herum ist alles très français.

UNSER ENTDECKER-TIPP: die Märkte. Selbst in den kleinsten Dörfern quellen die Marktstände einmal pro Woche über vor Obst und Gemüse, Käse und Wurst, Seifen und Kunsthandwerk. Provenzalisches Leben pur.

UNSER GENUSS-TIPP: weißer Nugat aus Montélimar. Schon die Enkel Ludwig XIV. schwärmten von dieser süßen Verführung – so sehr, dass sie bald über die Grenzen Frankreichs in aller Munde war.



CAMARGUE

Wild und ungezähmt breitet sich vor Ihnen diese spektakuläre Weite aus Sumpf- und Salzlandschaften aus. Hier, wo Petit und Grand Rhône ins Mittelmeer münden, scheinen auch Traum und Wirklichkeit ineinanderzufließen: weiße Pferde, die vorbeigaloppieren, rosa Flamingos, die ihre Köpfe ins Wasser stecken. Überhaupt ist es das reinste Vogelparadies. In manchen Monaten begegnen Sie hier einem Drittel aller europäischen Arten. Oder Sie treffen auf einen Gardian, der cowboygleich durch seine Herde schwarzer Stiere reitet. Die Schwarze Sara erwartet Sie im Strandort Saintes-Maries-de-la-Mer. In der geheimnisvollen Kirche Église des Saintes-Maries sollen ihre Reliquien ruhen. Die Schutzheilige der Sinti und Roma floh einst mit Maria Magdalena und zwei weiteren Marien von Palästina in die Provence. Vom Vatikan verschwiegen, prägten sie den typischen Charakter der Einheimischen – der Ihnen in der Provence allerorten Ihr Herz öffnet.

UNSER ENTDECKER-TIPP: Erleben Sie die Magie des Wallfahrtsortes Saintes-Maries-de-la-Mer. Die Reliquien in der Kirche "Notre-Dame-de-la-Mer" sowie die Schwarze Sara ziehen jedes Jahr Pilger aus aller Welt in ihren Bann.

UNSER GENUSS-TIPP: Anchoïade. Die traditionsreiche Paste verführt mit einer Mischung aus Sardellen und Knoblauch. Köstlich auf Keks oder Brot zu einem Glas provenzalischem Rotwein.

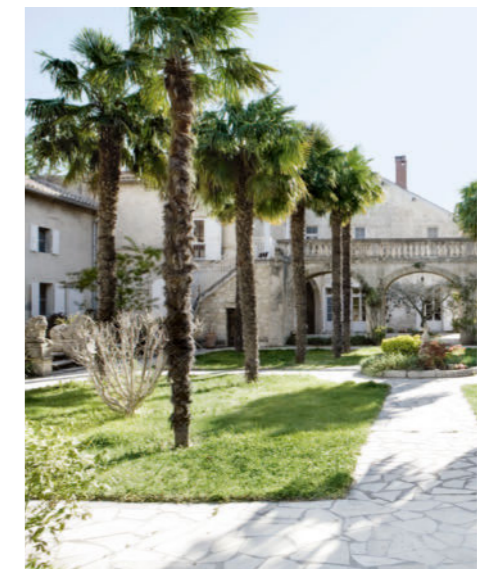

MÖGEN DIE FARBENSPIELE BEGINNEN: UNSERE ROUTEN AUF RHÔNE UND SAÔNE

Kinder bis
15 Jahre reisen
auf Deck 1
kostenfrei.³

RHÔNE ROUTE INTENSIVE 14 NÄCHTE

Tag	Ankunft	Abfahrt	Hafen
1 So., 18.5.	-	18 Uhr	Abfahrt LYON Rhône Panoramapassage durch Lyons Altstadt
2 Mo., 19.5.	5 Uhr 12:30 Uhr	9 Uhr	TOURNUS Saône ¹ CHALON-SUR-SAÔNE Saône
3 Di., 20.5.	-	02:30 Uhr 6 Uhr 18 Uhr	Abfahrt CHALON-SUR-SAÔNE TOURNUS Saône MÂCON Saône
4 Mi., 21.5.	-	23:30 Uhr	Abfahrt MÂCON
5 Do., 22.5.	4 Uhr	12 Uhr	TRÉVOUX Saône
6 Fr., 23.5.	6 Uhr	20 Uhr	VIVIERS Rhône
7 Sa., 24.5.	8 Uhr 23 Uhr	19 Uhr	PORT ST. LOUIS Rhône ARLES Rhône
8 So., 25.5.	-	-	ARLES
9 Mo., 26.5.	-	23:30 Uhr	Abfahrt ARLES
10 Di., 27.5.	3:30 Uhr	-	AVIGNON Rhône
11 Mi., 28.5.	-	14 Uhr 17 Uhr	Abfahrt AVIGNON CHÂTEAUNEUF-DU-PAPE Rhône
12 Do., 29.5.	08:30 Uhr	23 Uhr	TOURNON/ TAIN L'HERMITAGE Rhône ²
13 Fr., 30.5.	5 Uhr	20:30 Uhr	VIENNE Rhône
14 Sa., 31.5.	0 Uhr	-	LYON Rhône
15 So., 1.6.	-	-	LYON Ausschiffung

ab
€ 2.798
pro Person

A-ROSA FRÜHBUCHER-PREIS
gültig bis 30.11.2024; limitiertes Kontingent;
Termin: 18.05.2025; Kat. S bei Doppelbelegung.
PREMIUM AI PLUS € 3.064 (inkl. Getränkepaket)

¹Stopp zur Ausflugsabwicklung
²Je nach Verfügbarkeit der Liegeplätze wird Tournon oder Tain l'Hermitage
angelaufen.

RHÔNE ROUTE PANORAMA 9 NÄCHTE

Tag	Ankunft	Abfahrt	Hafen
1	-	18 Uhr	Abfahrt LYON Rhône Panoramapassage durch Lyons Altstadt
2	9 Uhr	20 Uhr	CHALON-SUR-SAÔNE Saône
3	2 Uhr 21:30 Uhr	14 Uhr	MÂCON Saône LYON Rhône
4	-	22 Uhr	Abfahrt LYON
5	13:30 Uhr	19:30 Uhr	VIVIERS Rhône
6	7 Uhr	-	ARLES Rhône
7	-	03:30 Uhr 7 Uhr 23 Uhr	Abfahrt ARLES PORT-ST.-LOUIS Rhône
8	3 Uhr	18 Uhr	AVIGNON Rhône
9	9 Uhr	19 Uhr	TAIN L'HERMITAGE Rhône
10	6 Uhr	-	LYON

ab
€ 1.548
pro Person

A-ROSA FRÜHBUCHER-PREIS
gültig bis 30.11.2024; limitiertes Kontingent;
Beispieltermin: 09.04.2025; Kat. S bei Doppelbelegung.
PREMIUM AI PLUS € 1.719 (inkl. Getränkepaket)

HIGHLIGHTS

- Die Saône-Passage: zu romantischen Städtchen und den Weinen des Burgunds
- Vieux Lyon mit seinen verwinkelten Gassen und Türmchen
- Rosa Flamingos, schwarze Stiere und weiße Pferde in der wilden Camargue

SCHIFF	RHÔNE ROUTE INTENSIVE	RHÔNE ROUTE PANORAMA
	A-ROSA LUNA	A-ROSA STELLA
JAN-MÄR		
APR		■ 9. ■ 18. O
MAI	■ 18.	
JUN-SEP		
OKT		■ 5. ■ 14.
NOV		
DEZ		

RHÔNE ROUTE PROVENCE 7 NÄCHTE LUNA

Tag	Ankunft	Abfahrt	Hafen
1 So.	-	-	LYON
2 Mo.	-	18 Uhr	Abfahrt LYON Panoramapassage durch Lyons Altstadt
3 Di.	10 Uhr	20 Uhr	VIVIERS
4 Mi.	7 Uhr	-	ARLES
5 Do.	-	4 Uhr 8 Uhr	Abfahrt ARLES AVIGNON
6 Fr.	-	15 Uhr	Abfahrt AVIGNON
7 Sa.	8 Uhr	18 Uhr	TOURNON/ TAIN L'HERMITAGE ¹
8 So.	4 Uhr	-	LYON

ab
€ 1.198
pro Person

A-ROSA FRÜHBUCHER-PREIS
gültig bis 30.11.2024; limitiertes Kontingent;
Beispieltermin: 10.08.2025; Kat. S bei Doppelbelegung.
PREMIUM AI PLUS € 1.331 (inkl. Getränkepaket)

¹Je nach Verfügbarkeit der Liegeplätze wird Tournon oder Tain l'Hermitage
angelaufen.

RHÔNE ROUTE PROVENCE 7 NÄCHTE STELLA

Tag	Ankunft	Abfahrt	Hafen
1 So.	-	18 Uhr	Abfahrt LYON Panoramapassage durch Lyons Altstadt
2 Mo.	8 Uhr	15 Uhr	TOURNON/ TAIN L'HERMITAGE ¹
3 Di.	6 Uhr	-	AVIGNON
4 Mi.	-	4 Uhr 8 Uhr	Abfahrt AVIGNON ARLES
5 Do.	-	19 Uhr	Abfahrt ARLES
6 Fr.	7 Uhr	17 Uhr	VIVIERS
7 Sa.	8 Uhr 13 Uhr	08:30 Uhr	VIENNE ² LYON
8 So.	-	-	LYON Ausschiffung

ab
€ 998
pro Person

A-ROSA FRÜHBUCHER-PREIS
gültig bis 30.11.2024; limitiertes Kontingent;
Beispieltermin: 10.08.2025; Kat. S bei Doppelbelegung.
PREMIUM AI PLUS € 1.131 (inkl. Getränkepaket)

¹Je nach Verfügbarkeit der Liegeplätze wird Tournon oder Tain l'Hermitage
angelaufen.
²Stopp zur Ausflugsabwicklung.

HIER KÖNNEN SIE IHRE REISE BUCHEN!



REISEBÜRO



WEBSITE

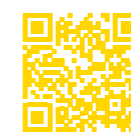

A-ROSA SERVICE CENTER

+49 381-
202 6001

SCHIFF	RHÔNE ROUTE PROVENCE	
	A-ROSA LUNA	A-ROSA STELLA
JAN-MÄR		
APR	■ 13. OF ■ 20. OF ■ 27.	■ 27. T
MAI	■ 4.	■ 4. T ■ 11. T ■ 18. ■ 25.
JUN	■ 1.* ■ 8. F ■ 15. ■ 29.	■ 1.* ■ 8. ■ 15. ■ 29.
JUL	■ 13. F ■ 27. F	■ 13. ■ 27.
AUG	■ 10. F S ■ 24. F ■ 31.*	■ 10. ■ 24.* ■ 31.*
SEP	■ 7.* ■ 14. ■ 21. ■ 28.	■ 7.* ■ 14. T ■ 21. T ■ 28. T
OKT	■ 5. ■ 12. F	
NOV		
DEZ		

Preisstufe: **S A B C**

* Diese Routen sind kombinierbar mit ausgewählten Seine-Routen.

O = Ostern
F = Familienreise
T = E-Bike-Touren terranova
S = Special- und Event-Reise

**ALLE PREISE FINDEN SIE
IN UNSEREM BEILEGER.**

³ Kinder bis 15 Jahre reisen in Begleitung von mindestens einem aufsichtsberechtigten Erwachsenen auf Deck 1 kostenfrei, ab Deck 2
gelten 30% Ermäßigung (lim. Kontingent; Tarif Premium alles inklusive für die Kreuzfahrt-Leistung).

Kinder bis 15 Jahre reisen auf Deck 1 kostenfrei.²



RHÔNE ROUTE MÉDITERRANÉE 7 NÄCHTE LUNA

Tag	Ankunft	Abfahrt	Hafen
1		18 Uhr	Abfahrt LYON
2	10 Uhr	22 Uhr	VIVIERS
3	5 Uhr	23:30 Uhr	AVIGNON
4	03:30 Uhr	–	ARLES
5	–	9 Uhr 19 Uhr	Abfahrt ARLES PORT-ST.-LOUIS
6	16 Uhr	22 Uhr	TOURNON/ TAIN L'HERMITAGE¹
7	8 Uhr	–	LYON
8	–		LYON Ausschiffung

ab
€ 998
pro Person

A-ROSA FRÜHBUCHER-PREIS

gültig bis 30.11.2024; limitiertes Kontingent; Beispieltermin: 06.07.2025; Kat. S bei Doppelbelegung.

PREMIUM AI PLUS € 1.131 (inkl. Getränkepaket)

¹Je nach Verfügbarkeit der Liegeplätze wird Tournon oder Tain l'Hermitage angefahren.

RHÔNE ROUTE MÉDITERRANÉE 7 NÄCHTE STELLA

Tag	Ankunft	Abfahrt	Hafen
1		18 Uhr	Abfahrt LYON
2	10 Uhr	22 Uhr	VIVIERS
3	8 Uhr	–	ARLES
4	–	5 Uhr 9 Uhr	Abfahrt ARLES PORT-ST.-LOUIS
5	6 Uhr	0 Uhr	AVIGNON
6	14 Uhr	21 Uhr	TOURNON/ TAIN L'HERMITAGE¹
7	7 Uhr	–	LYON
8	–		LYON Ausschiffung

ab
€ 998
pro Person

A-ROSA FRÜHBUCHER-PREIS

gültig bis 30.11.2024; limitiertes Kontingent; Beispieltermin: 17.08.2025; Kat. S bei Doppelbelegung.

PREMIUM AI PLUS € 1.131 (inkl. Getränkepaket)

¹Je nach Verfügbarkeit der Liegeplätze wird Tournon oder Tain l'Hermitage angefahren.

SCHIFF	RHÔNE ROUTE MÉDITERRANÉE	
	A-ROSA LUNA	A-ROSA STELLA
JAN		
FEB–MAI		
JUN	■ 22.	■ 22.
JUL	■ 6. ■ 20. F	■ 6. ■ 20.
AUG	■ 3. F S ■ 17. F	■ 3. ■ 17.
SEP		
OKT		
NOV		
DEZ		

² Kinder bis 15 Jahre reisen in Begleitung von mindestens einem aufsichtsberechtigten Erwachsenen auf Deck 1 kostenfrei, ab Deck 2 gelten 30 % Ermäßigung (lim. Kontingent; Tarif Premium alles inklusive für die Kreuzfahrt-Leistung).

HIGHLIGHTS

- Lyon: die kulinarische Genuss-Hauptstadt
- Der Papstpalast in Avignon und van Goghs Spuren im romantischen Arles
- Die Ardèche mit ihren 300 Meter tiefen Schluchten



RHÔNE WEIN & GENUSS 7 NÄCHTE

Tag	Ankunft	Abfahrt	Hafen
1 So., 11.5.		18 Uhr	Abfahrt LYON Rhône Panoramapassage durch Lyons Altstadt
2 Mo., 12.5.	7 Uhr	20 Uhr	CHALON-SUR-SAÔNE Saône
3 Di., 13.5.	4 Uhr	13 Uhr	MÂCON Saône
4 Mi., 14.5.	12:30 Uhr	20 Uhr	VIVIERS Rhône
5 Do., 15.5.	8 Uhr 18 Uhr	14 Uhr	ARLES Rhône AVIGNON Rhône
6 Fr., 16.5.	– 14:30 Uhr	12 Uhr 15 Uhr	Abfahrt AVIGNON CHÂTEAUNEUF-DU-PAPE Rhône ¹
7 Sa., 17.5.	09:30 Uhr 13:30 Uhr	10 Uhr	VIENNE Rhône ¹ LYON Rhône
8 So., 18.5.	–		LYON Ausschiffung

ab
€ 1.948
pro Person

A-ROSA FRÜHBUCHER-PREIS

gültig bis 30.11.2024; limitiertes Kontingent; Termin: 11.05.2025; Kat. S bei Doppelbelegung.

Getränkepaket **PREMIUM AI PLUS** bereits inkludiert.

¹Stopp zur Ausflugsabwicklung.

RHÔNE ROUTE RENDEZ-VOUS 5 NÄCHTE

Tag	Ankunft	Abfahrt	Hafen
1		18 Uhr	Abfahrt LYON Panoramapassage durch Lyons Altstadt
2	10 Uhr	19 Uhr	VIVIERS
3	3:30 Uhr 18 Uhr	14 Uhr	ARLES AVIGNON
4	–	12 Uhr	Abfahrt AVIGNON
5	9 Uhr 13 Uhr	9:30 Uhr	VIENNE¹ LYON
6	–		LYON Ausschiffung

ab
€ 798
pro Person

A-ROSA FRÜHBUCHER-PREIS

gültig bis 30.11.2024; limitiertes Kontingent; Beispieltermin: 29.03.2025; Kat. S bei Doppelbelegung.

PREMIUM AI PLUS € 893 (inkl. Getränkepaket)

¹Stopp zur Ausflugsabwicklung.

! WEITERE INFORMATIONEN ZUR REISE UND ZU DEN VIELEN ZUSATZLEISTUNGEN FINDEN SIE AUF SEITE 43.

SCHIFF	RHÔNE WEIN & GENUSS	RHÔNE ROUTE RENDEZ-VOUS	
	A-ROSA LUNA	A-ROSA LUNA	A-ROSA STELLA
JAN			
FEB			
MÄR		■ 29.	■ 30.
APR		■ 3. ■ 8.	■ 4.
MAI	■ 11.		
JUN–SEP			
OKT		■ 19. F ■ 24. ■ 29.	■ 23. ■ 28.
NOV			
DEZ			

Preisstufe: **S A B**

F = Familienreise
S = Special- und Event-Reise

ALLE PREISE FINDEN SIE IN UNSEREM BEILEGER.



Unsere Rhôneschiffe

A-ROSA LUNA
A-ROSA STELLA

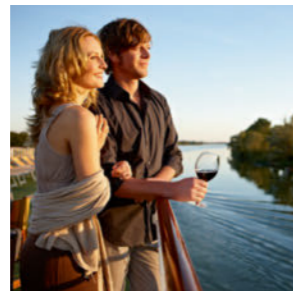

SONNENDECK MIT POOL

Auf dem Sonnendeck erwartet Sie ein beheizbarer Außenpool zum Open-Air-Badevergnügen.

KABINEN MIT FRANZÖSISCHEM BALKON

Ganz gleich, welche Kabine Sie wählen – sie liegt immer außen. So können Sie von Ihrem Fenster aus jederzeit ein neues Naturschauspiel betrachten. Viele unserer Kabinen verfügen sogar über einen französischen Balkon.

SPA-ROSA

Neben Massagen und Beauty-Anwendungen bietet Ihnen unser SPA-ROSA auch eine Dampf- und eine Panoramasauna.

GENIESSER-BUFFET

Unser Buffet überrascht Sie jeden Tag mit köstlichen Gerichten zwischen rustikal, raffiniert und edel – zubereitet im Live-Cooking von unseren Köchinnen und Köchen.

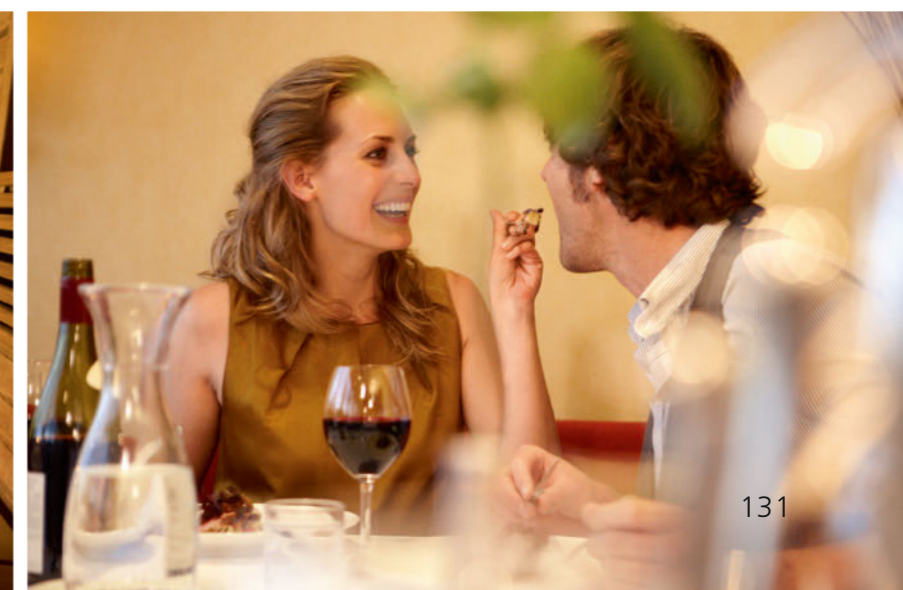

A-ROSA LUNA

Baugleich mit A-ROSA STELLA

WERFT: Neptun Werft GmbH, Warnemünde **PASSAGIERE:** max. 174 Gäste **KABINEN:** 86 Außenkabinen je Schiff
LÄNGE/BREITE: 125,8 m/11,4 m **GESCHWINDIGKEIT:** max. 24 km/h **ANTRIEB:** 2x 800 kW/insgesamt 2.174 PS
BAUJAHR: 2005 **FLAGGE:** Schweiz

DECK 4 (SONNENDECK)

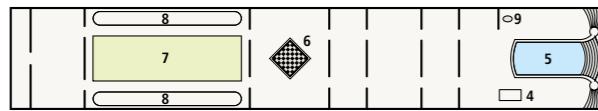

DECK 3



DECK 2

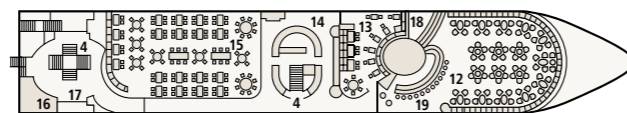

DECK 2

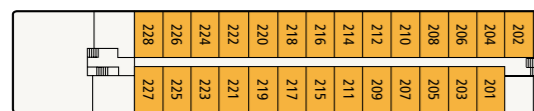

DECK 1

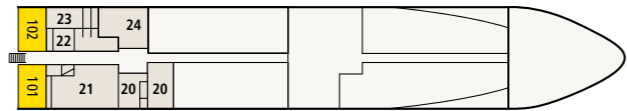

DECK 1

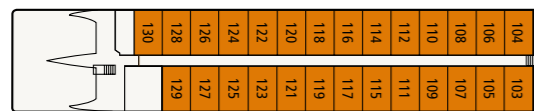

DECKSPLAN

- | | | | |
|-----------------------------|------------------------------|-------------------------------------|--------------------|
| 01 Steuerhaus | 08 Shuffleboard | 14 Genießer-Buffet mit Live-Cooking | 20 Massage/Beauty |
| 02 P'tit Bar | 09 Außendusche | 15 Marktrestaurant | 21 Fitnessraum |
| 03 Sonnensegel | 10 Getränkebuffet | 16 Rezeption | 22 Dampfsauna |
| 04 Treppe | 11 Grillbuffet | 17 Foyer | 23 Finnische Sauna |
| 05 Swimmingpool | 12 Panorama Lounge | 18 Tanzfläche/Bühne | 24 Spa-Ruheraum |
| 06 Großfigurenspielfläche | 13 Day Lounge/Weinwirtschaft | 19 Lounge Bar | |
| 07 Putting Green & Minigolf | | | |

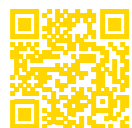

SCHIFFSDATEN, DECKSPLÄNE & KABINEN:
WWW.A-ROSA.DE/LUNA

Die Fenster können nur in den Kategorien 2-Bett-Außenkabine C und D mit französischem Balkon geöffnet werden.

HILFEBEDÜRFTIGE UND GÄSTE MIT EINGESCHRÄNKTER MOBILITÄT:

Diese Schiffe verfügen nur über Treppen, wodurch sich Einschränkungen ergeben können.

Eine individuelle Beratung erhalten Sie im A-ROSA Service Center unter Tel. 0381-202 6001.

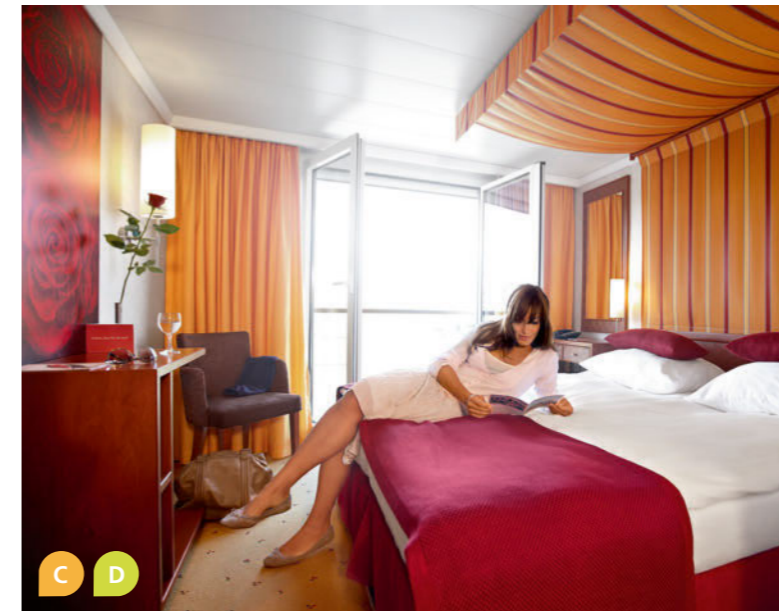

TIPP FÜR REISEBÜROS:

Die Abfrage erfolgt über den Schiffscodex Rhône/Saône:
 LUNA = LUN; STELLA = STE.

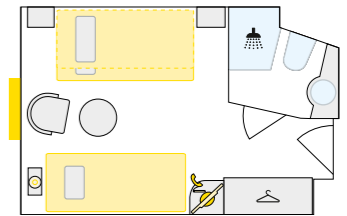

S 2-Bett-Außenkabine mit Zusatzbett, 14,5 m², auf Deck 1

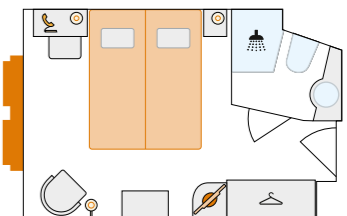

A 2-Bett-Außenkabine 14,5 m², auf Deck 1

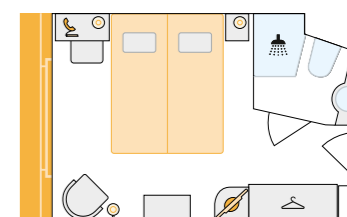

C 2-Bett-Außenkabine mit französischem Balkon, 14,5 m², auf Deck 2

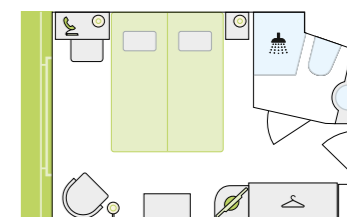

D 2-Bett-Außenkabine mit französischem Balkon, 14,5 m², auf Deck 3

IHRE REISE AUF DEM DOURO

Auf welche Weise möchten Sie den Augenblick genießen? Eines der besten Rezepte dafür kreiert sich entlang des Douros quasi von selbst. Man nehme: einen entspannten Bummel durch die bunten Gassen von Porto, ein verträumtes Verweilen zwischen den Kathedralen von Salamanca, dazu einen Portwein auf dem Sonnendeck im warmen Sommerabendlicht, während eines der schönsten Flusstäler der Welt seine Naturpracht für Sie ausbreitet. Noch mehr Zutaten? Blättern Sie einfach weiter.





PORTO

UNSERE
HIGH-
LIGHTS!

DOURO

Durchströmt von Licht und Leichtigkeit



VERLÄNGERN SIE DOCH
EINFACH IHRE AUSZEIT:



ABLEGEN & ANKOMMEN IN PORTO

In Porto mündet entspannte Gelassenheit in sympathische Geschäftigkeit. Hier ergießt sich auch der Douro in den Atlantik. Schön zu sehen am Leuchtturm Farolim de Felgueiras, den die Gisch manchmal sogar an der Spitze trifft. Mit Seeluft in der Nase schlendern Sie von einem Highlight zum nächsten. Eines davon: die Dreifaltigkeitskirche Igreja da Trindade. Mit Marmorkunst und Goldhandwerk sorgt sie für offene Münder. Offen steht sicher auch Ihre Brieftasche, wenn Sie die kleinen Geschäfte in der Rua de Cedofeita entdecken. Wollen Sie noch etwas Zeit überbrücken? Auf der Ponte Dom Luís hat Ihr Blick aus 60 Meter Höhe freie Bahn. So wie die wagemutigen Brückenspringer gleich nebenan.

UNSER ENTDECKER-TIPP: der Bahnhof São Bento. Für Verspätung könnten die Azulejos sorgen. Die Bilder aus Keramikfliesen sind einfach nur bewundernswert. Das frühere Kloster liegt direkt in der Innenstadt.

UNSER GENUSS-TIPP: der Food-Markt Mercado Beira-Rio. Einfach vom Schiff aus hinschlendern und direkt am Douro Snacks, Drinks und portugiesische Lebensfreude genießen.

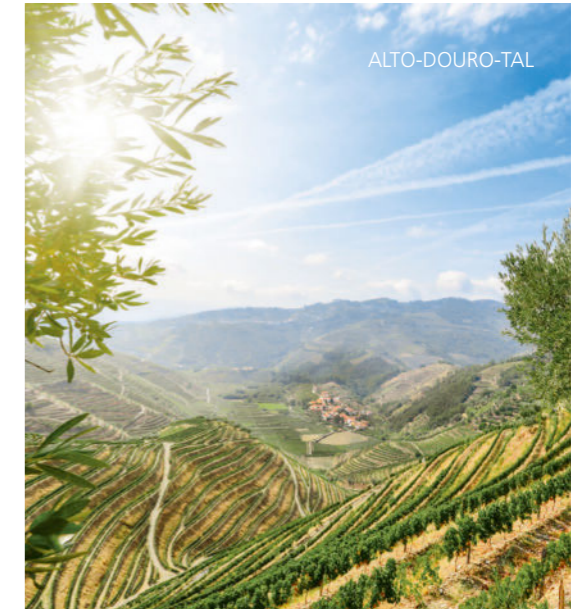

SALAMANCA

Schönheit ist vergänglich? Nicht in Salamanca, einer der prächtigsten Städte Spaniens. Zuerst ein Abstecher auf die Puente Romano und die Stadt auf einen Blick ins Herz schließen. Allein schon wegen der Kathedralen, die wie ein Traumbild über Salamanca thronen. Lassen Sie sich Zeit in der „Goldenen Stadt“. Ihre Schönheit offenbart sich an unzähligen Orten: vor der Universität und auf dem Plaza Mayor, in den engen Gassen oder im Obstgarten von Calixto und Melibea.

UNSER ENTDECKER-TIPP: die „Casa de las Conchas“. Das surreal schöne Haus hat vor gut 500 Jahren ein Ritter erbaut. Über 300 Muscheln zieren die Fassade, hinter der sich heute die öffentliche Bibliothek befindet.

UNSER GENUSS-TIPP: Hornazo de Salamanca. Falls Sie kein Vegetarier sind, entlockt Ihnen diese Pastete aus Chorizo, Jamón ibérico und mariniertes Schweinelende ein lautes Olé.

DAS ALTO-DOURO-TAL

Schon in der Bronzezeit wussten die Menschen hier einen guten Wein zu schätzen. Vor mehr als 250 Jahren wuchs daraus die Liebe zum Portwein. Seitdem ist das Tal seine Heimat. Doch es ist weit mehr. UNESCO-Welterbe zum Beispiel – und sicher eine der schönsten Landschaften der Erde. Zwischendrin: Mandel- und Kirschbaumgärten. Das reinste Naturschauspiel, besonders im Parque Natural do Douro Internacional bei Barca d’Alva. Darauf ein Glas Portwein – am liebsten in einem der 50 Weingüter, die Sie zum Besuch und Genuss einladen.

UNSER ENTDECKER-TIPP: die Casa de Mateus. Etwa drei Kilometer außerhalb von Vila Real stoßen Sie auf portugiesisches Barock in Vollendung. Falls Ihnen der Palast bekannt vorkommt: Sein Abbild ziert das Etikett der Weinmarke „Mateus Rosé“.

UNSER GENUSS-TIPP: Sardinhas assadas. Die Sardinen vom Grill bringen ein köstliches Stück Portugal auf Ihre Zunge. Dazu schmeckt Wein oder Bier.



MIT DER LEBENSFREUDE AUF DU UND DOURO: UNSERE REISEN ZUM ERLEBEN UND GENIESSEN



HIGHLIGHTS

- Porto: das bunte Hafendstädtchen mit der UNESCO-Welterbe-Altstadt Ribeira
- Alto Douro: Weinterrassen und kleine Quintas zwischen Olivenbäumen im ältesten geschützten Weinbaugebiet der Welt
- Ausflug zur Welterbe-Stadt Salamanca mit der wunderschönen Universität, den Kathedralen und dem Plaza Mayor



DOURO ERLEBNIS 7 NÄCHTE

Tag	Ankunft	Abfahrt	Hafen
1 Mi.	–	–	PORTO PT
2 Do.	– 13 Uhr 17 Uhr	7 Uhr 14 Uhr –	Abfahrt PORTO RÉGUA PT¹ PINHÃO PT Abendessen in der Quinta (inkl.)
3 Fr.	– 19 Uhr	13 Uhr –	Abfahrt PINHÃO BARCA D'ALVA PT
4 Sa.	– 12:30 Uhr	12 Uhr –	Abfahrt BARCA D'ALVA VEGA DE TERRÓN ES
5 So.	– 18:30 Uhr	12:30 Uhr –	Abfahrt VEGA DE TERRÓN PINHÃO PT
6 Mo.	– 9 Uhr 19 Uhr	7 Uhr 15 Uhr –	Abfahrt PINHÃO RÉGUA PT LEVERINHO PT Farewell-Cocktail, portugiesische Folklore-Show
7 Di.	– 10:30 Uhr	08:30 Uhr –	Abfahrt LEVERINHO PORTO PT
8 Mi.	–	–	PORTO PT Ausschiffung

ab
€ 1.298
pro Person

A-ROSA FRÜHBUCHER-PREIS
gültig bis 30.11.2024; limitiertes Kontingent;
Beispieltermin: 19.03.2025; Kat. S bei Doppelbelegung.
Getränkpaket **PREMIUM AI PLUS** bereits inkludiert.

¹Stopp zur Ausflugsabwicklung.

DOURO WEIN & GENUSS 7 NÄCHTE

Tag	Ankunft	Abfahrt	Hafen
1 Mi., 22.10.	–	–	PORTO PT
2 Do., 23.10.	– 13 Uhr 17 Uhr	7 Uhr 14 Uhr –	Abfahrt PORTO RÉGUA PT¹ PINHÃO PT Abendessen in der Quinta (inkl.)
3 Fr., 24.10.	– 19 Uhr	13 Uhr –	Abfahrt PINHÃO BARCA D'ALVA PT
4 Sa., 25.10.	– 12:30 Uhr	12 Uhr –	Abfahrt BARCA D'ALVA VEGA DE TERRÓN ES
5 So., 26.10.	– 18:30 Uhr	12:30 Uhr –	Abfahrt VEGA DE TERRÓN PINHÃO PT Abendessen in der Quinta (inkl.)
6 Mo., 27.10.	– 9 Uhr 19 Uhr	7 Uhr 15 Uhr –	Abfahrt PINHÃO RÉGUA PT LEVERINHO PT Farewell-Cocktail, portugiesische Folklore-Show
7 Di., 28.10.	– 10:30 Uhr	08:30 Uhr –	Abfahrt LEVERINHO PORTO PT
8 Mi., 29.10.	–	–	PORTO PT Ausschiffung

ab
€ 1.948
pro Person

A-ROSA FRÜHBUCHER-PREIS
gültig bis 30.11.2024; limitiertes Kontingent;
Termin: 22.10.2025; Kat. S bei Doppelbelegung.
Getränkpaket **PREMIUM AI PLUS** bereits inkludiert.

¹Stopp zur Ausflugsabwicklung.

HIER KÖNNEN SIE IHRE REISE BUCHEN!



REISEBÜRO



WEBSITE



A-ROSA SERVICE CENTER

+49 381-202 6001

SCHIFF	DOURO ERLEBNIS	DOURO WEIN & GENUSS
	A-ROSA ALVA	A-ROSA ALVA
JAN		
FEB		
MÄR	■ 19. ■ 26.	
APR	■ 2. ■ 9. T ■ 16. O ■ 23. T ■ 30.	
MAI	■ 7. T ■ 14. T ■ 21. ■ 28.	
JUN	■ 4. ■ 11. ■ 18. ■ 25.	
JUL	■ 2. ■ 9. ■ 16. ■ 23. ■ 30. T	
AUG	■ 6. ■ 13. ■ 20. T ■ 27.	
SEP	■ 3. ■ 10. ■ 17. T ■ 24.	
OKT	■ 1. T ■ 8. T ■ 15. ■ 29.	■ 22.
NOV	■ 5. ■ 12.	
DEZ		

Preisstufe: **S A B**

O = Ostern
T = E-Bike-Touren terranova

**ALLE PREISE FINDEN SIE
IN UNSEREM BEILEGER.**

DOURO

NACHPROGRAMM



LISSABON

Wenn Sie vor lauter Urlaubsfreude nicht genug bekommen

Mit unserem Nachprogramm können Sie Ihren Reisegenuss um vier Tage verlängern.



Nachprogramm DOURO/LISSABON:

ab
€ 949
pro Person

A-ROSA NACHPROGRAMM, BEI BUCHUNG BIS 30.11.2024 INKLUSIVE FRÜHBUCHER-ERMÄSSIGUNG IN HÖHE VON € 50 PRO PERSON

Tag	Stadt
Mi., Tag 8	Abfahrt in Porto mit modernem Reisebus; Aveiro & Coimbra mit Mittagessen; Lissabon mit Abendessen & Übernachtung im Hotel Fénix Urban**** (o. Ä.)
Do., Tag 9	Frühstück im Hotel; Stadtrundfahrt Lissabon mit Mittagessen in Belém, Abendessen in landestypischem Restaurant & Übernachtung im Hotel Fénix Urban**** (o. Ä.)
Fr., Tag 10	Frühstück im Hotel; Fahrt entlang der Küstenstraße über Cascais und Estoril nach Sintra; dort Besichtigung des Nationalpalasts und Mittagessen; Abend in Lissabon zur freien Verfügung; Übernachtung im Hotel Fénix Urban**** (o. Ä.)
Sa., Tag 11	Frühstück im Hotel oder Lunchbox; gemeinsamer Bus-transfer zum Flughafen Lissabon, Rückflug

Mindestteilnehmerzahl: 15 Personen

OLIMAR

UNSER PARTNER IN PORTUGAL:



Ab Tag 8 übernimmt unser Partner Olimar Ihren Portugalurlaub. Der Reiseanbieter organisiert schon seit über 45 Jahren Ausflüge und Trips in Portugal.

Lassen Sie Ihren Urlaubstram noch einmal Fahrt aufnehmen. Am besten Richtung Lissabon – mit Zwischenstopp im Lagunenstädtchen Aveiro und in Coimbra mit der ältesten Universität Portugals. Aus einer anderen Zeit ist auch die quietschgelbe Tram in Lissabon. Sie dreht nicht nur die Uhr um 80 Jahre zurück, sondern auch eine Runde durch die beliebtesten Viertel. Über steile Hänge, durch schmale Gassen, zu Highlights wie Lissabons Kathedrale oder die Praça do Comércio. Der Platz zählt zu den schönsten Europas – auch, weil Sie nebenan der Tejo in seinen Flussarm zu schließen scheint.

Noch mehr Ausblick aufs Wasser genießen Sie entlang der Küstenstraße über Cascais und Estoril nach Sintra. Portugals Märchendorf macht Ihnen mit dem Palácio Nacional da Pena, dem Castelo dos Mouros und der Quinta da Regaleira einen romantischen Antrag zum Bleiben. Doch Sie haben sich ja auch in Lissabon verliebt. Wenn hier am Abend die Straßen in goldenes Licht abtauchen, ist der Miradouro da Graça nach Ihrer Rückkehr der schönste Aussichtspunkt für einen Sonnenuntergang.





Unser Douroschiff A-ROSA ALVA

KABINEN MIT PANORAMAFENSTER

In unseren Kabinen auf Deck 2 und Deck 3 genießen Sie dank der großen Panoramafenster einen fantastischen Ausblick. Sie können den oberen Teil des Fensters sogar nach unten schieben – und sich dabei fühlen, als würden Sie an der Reling stehen.

PANORAMA LOUNGE MIT AUSSENBEREICH

Am Bug des Schiffes genießen Sie eine gemütliche Lounge-Atmosphäre. Hier können Sie im Außenbereich Flussluft schnuppern und entspannt Ihrem nächsten Urlaubsziel entgegenreiben.

AUFZUG

Tür auf und rauf oder runter ohne Barrieren. Per Aufzug pendeln Sie problemlos zwischen den Decks 1 bis 3.

MARKTRESTAURANT

Zum Frühstück und Mittagessen bringt unser Buffet viel Abwechslung auf Ihren Teller. Abends finden Sie hier Ihre Vorspeisen und Desserts, während wir Ihnen den Hauptgang am Tisch servieren.

SONNENDECK MIT POOL

Auf dem Sonnendeck können Sie im Deckstuhl relaxen oder im Pool entspannen – und dabei zugleich in die Natur eintauchen.

FITNESS UND SPA-ROSA

Unser Fitnessraum ist mit verschiedenen Sportgeräten und Yogamatten ausgestattet. So bringen Sie erst Spannung in Ihren Körper – und danach entspannen Sie im Spa-Bereich: in der Sauna, auf der Massageliege oder bei einer unserer Beauty-Anwendungen.



A-ROSA ALVA

PASSAGIERE: max. 126 Gäste **KABINEN:** 63 Außenkabinen **LÄNGE/BREITE:** 79,8 m/11,4 m
GESCHWINDIGKEIT: max. 22 km/h **BAUJAHR:** 2018 **FLAGGE:** Portugal

DECK 4 (SONNENDECK)

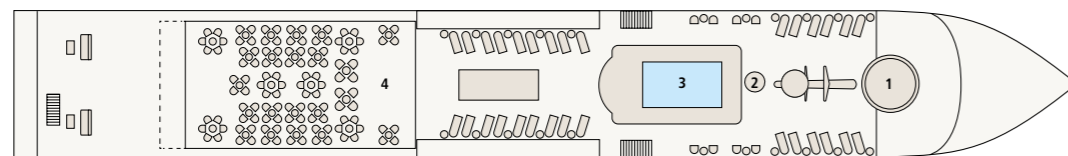

DECK 3

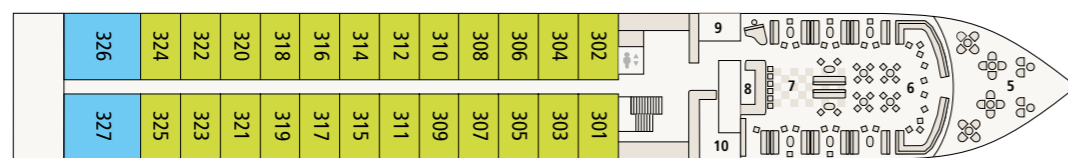

DECK 2



DECK 1

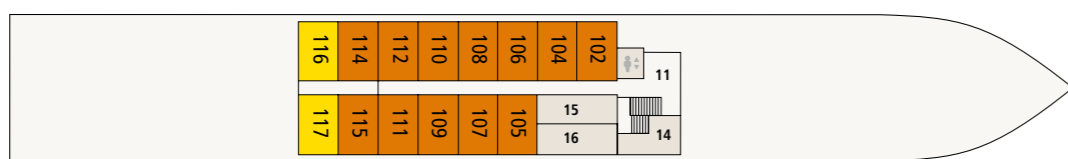

DECKSPPLAN

- | | | |
|--------------------------------|-------------------------------|-------------------|
| 01 Steuerhaus | 07 Tanzfläche/Bühne | 13 Fitnessbereich |
| 02 Außendusche | 08 Lounge Bar | 14 Massage/Beauty |
| 03 Swimmingpool | 09 Shop | 15 Spa-Ruheraum |
| 04 Sitzplätze mit Sonnenschutz | 10 Rezeption | 16 Sauna |
| 05 Außenbereich Lounge | 11 Atrium mit Getränkestation | |
| 06 Panorama Lounge | 12 Marktrestaurant | |



SCHIFFSDATEN, DECKSPPLÄNE & KABINEN:
WWW.A-ROSA.DE/ALVA



Die Fenster können nur in den Kategorien 2-Bett-Außenkabine C und D mit absenkbarem Panoramafenster sowie den Balkonsuiten F geöffnet werden.

HILFEBEDÜRFTIGE UND GÄSTE MIT EINGESCHRÄNKTER MOBILITÄT:

Das Schiff verfügt über einen Aufzug zwischen Deck 1 und Deck 3, das Sonnendeck ist jedoch nur über Treppen erreichbar, wodurch sich Einschränkungen ergeben können.

Eine individuelle Beratung erhalten Sie im A-ROSA Service Center unter Tel. 0381-202 6001.

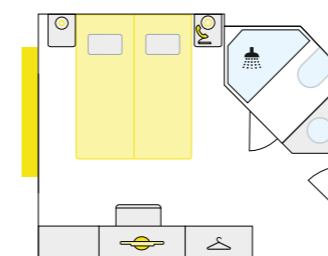
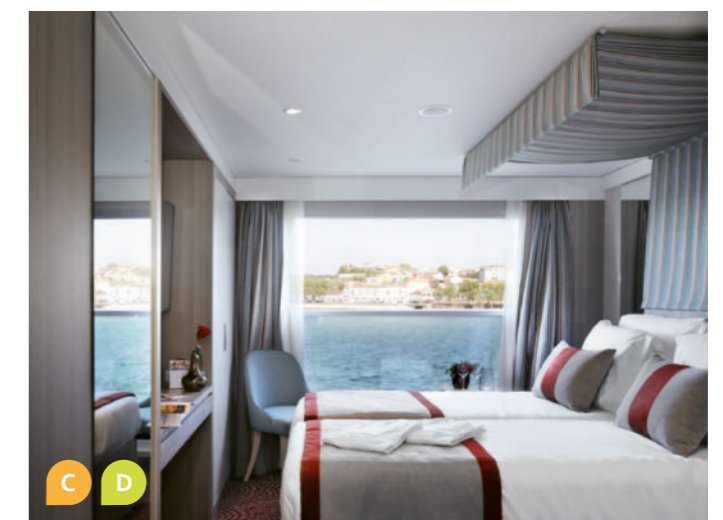
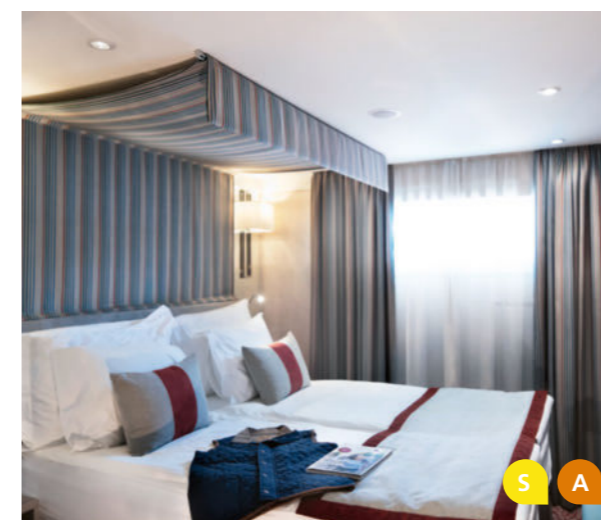

S 2-Bett-Außenkabine, 12 m², auf Deck 1

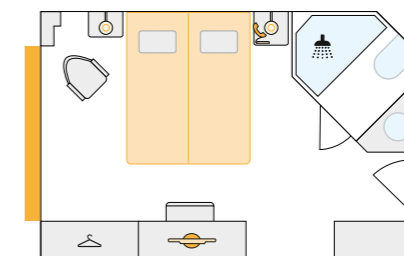

C 2-Bett-Außenkabine mit absenkbarem Panoramafenster, 13 m², auf Deck 2

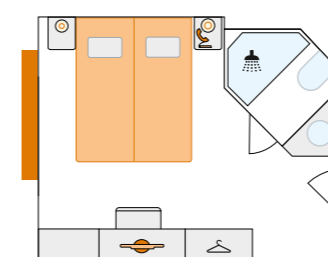

A 2-Bett-Außenkabine, 12 m², auf Deck 1

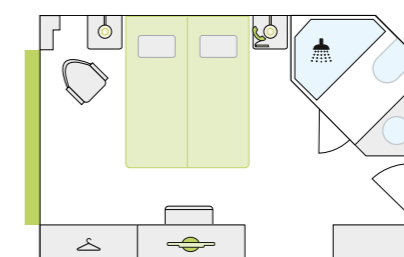

D 2-Bett-Außenkabine mit absenkbarem Panoramafenster, 13 m², auf Deck 3

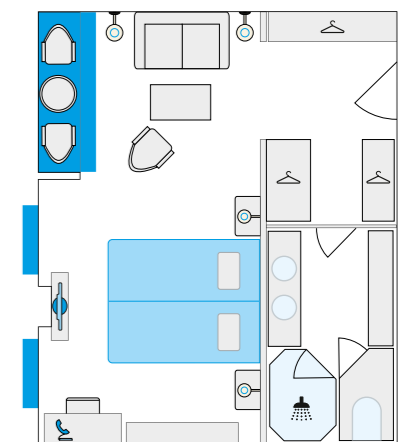

F 2-Bett-Balkonsuite mit Panoramafenster und Balkon, 29 m², auf Deck 3

TIPP FÜR REISEBÜROS:

Die Abfrage erfolgt über den Schiffscod Douro: ALVA = DOR.

IHRE REISEN ZU DEN FESTTAGEN



Ganz gleich, ob das erste Lichtlein brennt, die Augen zu Weihnachten leuchten oder das Jahr zum Abschluss ein Feuerwerk für Sie entfacht – das Schönste an dieser besonderen Zeit ist die Zeit, die Sie gemeinsam erleben. Mit den Kindern, den Eltern, dem ganzen Freundeskreis. Über gemütliche Weihnachtsmärkte an Rhein und Donau bummeln, Wintermärchen in natura erleben, in Wien oder Rotterdam einen Partyknaller zünden. Und sich einfach zusammen an den gedeckten Festtagstisch setzen. Klingt das nicht nach einer schönen Bescherung?



WIEN

UNSERE
HIGH-
LIGHTS!

FESTTAGSREISEN

Dieses Gefühl, dass alles zusammen passt

FESTTAGS-HIGHLIGHTS AUF DER DONAU

Die Pöstlingbergbahn Linz: Die nostalgische Schmalspurbahn erklimmt in 20 Minuten den 539 Meter hohen Hausberg von Linz. Von der Aussichtsplattform genießen Sie einen wunderschönen Panoramablick über die weihnachtlich beleuchtete Stadt.

Weihnachtsmarkt in Bratislava: Auf dem Hauptplatz zwischen Sattlergasse und Franziskanerplatz strömt die Festtagsstimmung direkt in Ihr Herz. Gut 100 Stände locken mit 1.000 Geschenkideen, auf der großen Bühne wird gesungen und getanzt, überall duftet es weihnachtlich und auf der Eisbahn können Sie schon mal einen guten Rutsch ausprobieren.

Der Wiener Silvesterpfad: Zum Jahreswechsel verwandelt sich das Herz der Stadt in eine konfettibunte Partymeile. Mit Livekonzerten, Shows und vielen Angeboten für Kinder. Musikalisch dreht Wien von Rock und Pop bis Walzer auf. Auch kulinarisch wartet mancher Knaller. Und um Mitternacht tanzen Sie mit Tausenden Menschen im Wiener-Walzer-Schritt ins neue Jahr.



STRASSBURG

FESTTAGS-HIGHLIGHTS AUF DEM RHEIN

„Sternenpromenade“ Straßburg: Zur Weihnachtszeit putzt sich der Quai des Bateliers – die beliebte Promenade an der Ill – besonders idyllisch heraus. Die historischen Fachwerkgebäude, die Brücken und die Bäume sind dann mit mehr als 600 leuchtenden Sternen geschmückt.

Mainzer Weihnachtsmarkt: Hier leuchtet das nächste Highlight auf. Vor allem die elf Meter hohe Weihnachtspyramide am Eingang verdreht Ihnen mit lebensgroßen handgeschnitzten Krippenfiguren ganz feierlich den Kopf.

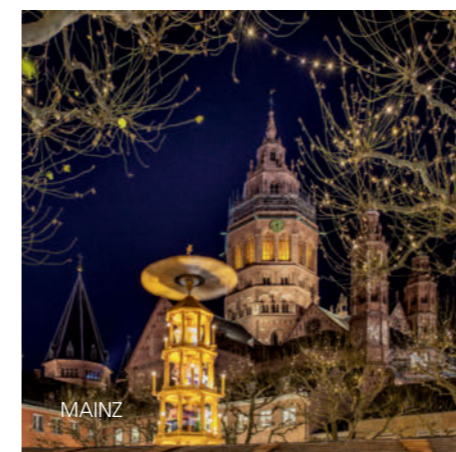

MAINZ

Weihnachtszeit in Antwerpen: Klar, ein Schokoweihnachtsmann kommt auf den Teller. Doch ist er aus belgischer Schokolade, gehört er – schwups – in den Mund. Sie können ihn auf dem Steenplein kaufen, dem Platz im historischen Zentrum. Danach steigen Sie ins Riesenrad und genießen die Weihnachtsstimmung von oben.

Silvester in Amsterdam: Diese Stadt ist eigentlich immer ein Knaller. Doch zum Jahreswechsel geht noch mehr. Dann steigen die Partys in den berühmten Clubs und Bars. Oder unterm Sternenzelt. Auf dem Museumsplein zum Beispiel, mit elektrischem Feuerwerk und elektrisierenden Liveacts. Natürlich können Sie sich auch auf einem Hausboot ins neue Jahr treiben lassen. Dazu ein Glas Champagner und köstliche Apffelappen, das traditionelle Apfelgebäck.



SAGENHAFT, MÄRCHENHAFT, ZAUBERHAFT: UNSERE ROUTEN IM ADVENT

KURS MAIN ERLEBNIS 7 NÄCHTE FRANKFURT–NÜRNBERG

Tag	Ankunft	Abfahrt	Hafen
1 Mi., 26.11.		23:30 Uhr	Abfahrt FRANKFURT
2 Do., 27.11.	6 Uhr	21 Uhr	ASCHAFFENBURG
3 Fr., 28.11.	8 Uhr	15 Uhr	WERTHEIM
4 Sa., 29.11.	05:30 Uhr	20 Uhr	WÜRZBURG
5 So., 30.11.	9 Uhr	23:30 Uhr	SCHWEINFURT
6 Mo., 1.12.	7 Uhr	22:30 Uhr	BAMBERG
7 Di., 2.12.	9 Uhr	–	NÜRNBERG
8 Mi., 3.12.	–	–	NÜRNBERG Ausschiffung

ab
€ 998
pro Person

A-ROSA FRÜHBUCHER-PREIS
gültig bis 30.11.2024; limitiertes Kontingent;
Termin: 26.11.2025; Kat. S bei Doppelbelegung.
PREMIUM AI PLUS € 1.131 (inkl. Getränkepaket)

KURS MAIN ERLEBNIS 7 NÄCHTE NÜRNBERG–FRANKFURT

Tag	Ankunft	Abfahrt	Hafen
1 Sa., 13.12.		–	NÜRNBERG
2 So., 14.12.	–	22:30 Uhr	Abfahrt NÜRNBERG
3 Mo., 15.12.	9 Uhr	19:30 Uhr	BAMBERG
4 Di., 16.12.	3 Uhr	21 Uhr	SCHWEINFURT
5 Mi., 17.12.	9 Uhr	20:30 Uhr	WÜRZBURG
6 Do., 18.12.	13:30 Uhr	0 Uhr	MILTENBERG
7 Fr., 19.12.	13 Uhr	–	FRANKFURT
8 Sa., 20.12.	–	–	FRANKFURT Ausschiffung

ab
€ 998
pro Person

A-ROSA FRÜHBUCHER-PREIS
gültig bis 30.11.2024; limitiertes Kontingent;
Termin: 13.12.2025; Kat. S bei Doppelbelegung.
PREMIUM AI PLUS € 1.131 (inkl. Getränkepaket)

KURS MAIN ADVENTSZAUBER 5 NÄCHTE

Tag	Ankunft	Abfahrt	Hafen
1		21 Uhr	Abfahrt NÜRNBERG
2	15:30 Uhr	–	REGENSBURG
3	–	–	REGENSBURG
4	– 8 Uhr	3 Uhr 19:30 Uhr	Abfahrt REGENSBURG KELHEIM
5	11 Uhr	–	NÜRNBERG
6	–	–	NÜRNBERG Ausschiffung

ab
€ 898
pro Person

A-ROSA FRÜHBUCHER-PREIS
gültig bis 30.11.2024; limitiertes Kontingent;
Beispieltermin: 03.12.2025; Kat. S bei Doppelbelegung.
PREMIUM AI PLUS € 993 (inkl. Getränkepaket)



HIER KÖNNEN SIE IHRE REISE BUCHEN!

REISEBÜRO WEBSITE A-ROSA SERVICE CENTER +49 381-202 6001

SCHIFF	KURS MAIN ERLEBNIS FRANKFURT–NÜRNBERG	KURS MAIN ERLEBNIS NÜRNBERG–FRANKFURT	KURS MAIN ADVENTSZAUBER
	A-ROSA CLEA	A-ROSA CLEA	A-ROSA CLEA
JAN – OKT			
NOV	■ 26.		
DEZ		■ 13.	■ 3. ■ 8.

RHEIN ADVENTSTRAUM 4 NÄCHTE

Tag	Ankunft	Abfahrt	Hafen
1		17 Uhr	Abfahrt KÖLN Rhein
2	10 Uhr 19 Uhr	16 Uhr 0 Uhr	RÜDESHEIM Rhein MAINZ Rhein
3	6 Uhr	–	FRANKFURT Main
4	–	2 Uhr	Abfahrt FRANKFURT Vormittags Passage LORELEY & UNESCO-WELTERBE MITTELRHEINTAL KOBLENZ Rhein
5	5 Uhr	–	KÖLN Rhein

ab
€ 548
pro Person

A-ROSA FRÜHBUCHER-PREIS
gültig bis 30.11.2024; limitiertes Kontingent;
Beispieltermin: 18.12.2025; Kat. S bei Doppelbelegung.
PREMIUM AI PLUS € 624 (inkl. Getränkepaket)

DONAU ADVENTSZEIT 4 NÄCHTE

Tag	Ankunft	Abfahrt	Hafen
1		16 Uhr	Abfahrt PASSAU DE
2	14 Uhr	23:30 Uhr	Morgens Passage WACHAU AT WIEN AT
3	5 Uhr	13 Uhr	BRATISLAVA SK
4	14 Uhr	18:30 Uhr	LINZ AT
5	7 Uhr	–	PASSAU DE

ab
€ 548
pro Person

A-ROSA FRÜHBUCHER-PREIS
gültig bis 30.11.2024; limitiertes Kontingent;
Beispieltermin: 19.12.2025; Kat. S bei Doppelbelegung.
PREMIUM AI PLUS € 624 (inkl. Getränkepaket)

RHEIN ADVENTSZAUBER 5 NÄCHTE

Tag	Ankunft	Abfahrt	Hafen
1		17 Uhr	Abfahrt KÖLN DE
2	10 Uhr	18 Uhr	RÜDESHEIM DE
3	8 Uhr	19 Uhr	SPEYER/GERMERSHEIM DE ¹
4	7 Uhr	18 Uhr	STRASSBURG FR (KEHL DE)
5	6 Uhr	12 Uhr	MAINZ DE Nachmittags Passage LORELEY & UNESCO-WELTERBE MITTELRHEINTAL DE KOBLENZ DE
6	5 Uhr	–	KÖLN DE

ab
€ 798
pro Person

A-ROSA FRÜHBUCHER-PREIS
gültig bis 30.11.2024; limitiertes Kontingent;
Beispieltermin: 25.11.2025; Kat. S bei Doppelbelegung.
PREMIUM AI PLUS € 893 (inkl. Getränkepaket)

¹Je nach Verfügbarkeit der Liegeplätze wird Speyer oder GERMERSHEIM angefahren.

DONAU ADVENTSZAUBER 5 NÄCHTE

Tag	Ankunft	Abfahrt	Hafen
1		16 Uhr	Abfahrt PASSAU DE
2	14 Uhr	–	Morgens Passage WACHAU AT WIEN AT
3	– 8 Uhr	4 Uhr 0 Uhr	Abfahrt WIEN AT BRATISLAVA SK
4	13 Uhr 18 Uhr	14 Uhr 19 Uhr	KREMS AT ¹ Nachmittags Passage WACHAU AT MELK AT ¹
5	6 Uhr	18:30 Uhr	LINZ AT
6	7 Uhr	–	PASSAU DE

ab
€ 798
pro Person

A-ROSA FRÜHBUCHER-PREIS
gültig bis 30.11.2024; limitiertes Kontingent;
Beispieltermin: 25.11.2025; Kat. S bei Doppelbelegung.
PREMIUM AI PLUS € 893 (inkl. Getränkepaket)

¹Stopp zur Ausflugsabwicklung.

SCHIFF	RHEIN ADVENTSTRAUM		RHEIN ADVENTSZAUBER	DONAU ADVENTSZEIT		DONAU ADVENTSZAUBER
	A-ROSA AQUA/BRAVA	A-ROSA ALEA	A-ROSA SILVA	A-ROSA BELLA/RIVA	A-ROSA DONNA/MIA	A-ROSA FLORA
JAN – OKT						
NOV	■ 24. ■ 28.	■ 25. ■ 29.	■ 25. ■ 30.	■ 25. ■ 29.	■ 24. ■ 28.	■ 25. ■ 30.
DEZ	■ 2. ■ 6. ■ 10. ■ 14. ■ 18.	■ 3. ■ 7. ■ 11. ■ 15. ■ 19.	■ 5. ■ 10. ■ 15.	■ 3. ■ 7. ■ 11. ■ 15. ■ 19.	■ 2. ■ 6. ■ 10. ■ 14. ■ 18.	■ 5. ■ 10. ■ 15.

Preisstufe: **S** **A**

ALLE PREISE FINDEN SIE
IN UNSEREM BEILEGER.

FROH UND MUNTER VON DER NORDSEE BIS INS LICHTERMEER: UNSERE ROUTEN ZUR WEIHNACHTSZEIT

RHEIN WEIHNACHTSZAUBER 5 NÄCHTE

Tag	Ankunft	Abfahrt	Hafen
1 Di., 23.12.		19 Uhr	Abfahrt KÖLN DE
2 Mi., 24.12.	12 Uhr	0 Uhr	RÜDESHEIM DE Heiligabend
3 Do., 25.12.	12 Uhr	23 Uhr	SPEYER/GERMERSHEIM DE ¹ Weihnachten
4 Fr., 26.12.	10 Uhr	18 Uhr	STRASSBURG FR (KEHL DE) Weihnachten
5 Sa., 27.12.	6 Uhr	12 Uhr	MAINZ DE Nachmittags Passage LORELEY & UNESCO-WELT-ERBE MITTELHEINTAL DE
	18:30 Uhr	21:30 Uhr	KOBLENZ DE
6 So., 28.12.	5 Uhr		KÖLN DE

ab € 1.098 pro Person

A-ROSA FRÜHBUCHER-PREIS
gültig bis 30.11.2024; limitiertes Kontingent;
Termin: 23.12.2025; Kat. S bei Doppelbelegung.
PREMIUM AI PLUS € 1.193 (inkl. Getränkepaket)

¹Je nach Verfügbarkeit der Liegeplätze wird Speyer oder GERMERSHEIM angelaufen.

RHEIN WEIHNACHTSTRAUM 5 NÄCHTE

Tag	Ankunft	Abfahrt	Hafen
1 Mo., 22.12.		17 Uhr	Abfahrt KÖLN DE
2 Di., 23.12.	14 Uhr	22 Uhr	ANTWERPEN BE
3 Mi., 24.12.	16 Uhr	–	AMSTERDAM NL Heiligabend
4 Do., 25.12.	–	18 Uhr	Abfahrt AMSTERDAM Weihnachten
5 Fr., 26.12.	14 Uhr	23 Uhr	DÜSSELDORF DE Weihnachten
6 Sa., 27.12.	6 Uhr		KÖLN DE

ab € 1.098 pro Person

A-ROSA FRÜHBUCHER-PREIS
gültig bis 30.11.2024; limitiertes Kontingent;
Termin: 22.12.2025; Kat. S bei Doppelbelegung.
PREMIUM AI PLUS € 1.193 (inkl. Getränkepaket)

RHEIN STADT & WEIHNACHTEN 7 NÄCHTE

Tag	Ankunft	Abfahrt	Hafen
1 So., 21.12.		18 Uhr	Abfahrt KÖLN DE
2 Mo., 22.12.	13 Uhr	–	AMSTERDAM NL
3 Di., 23.12.	–	23 Uhr	Abfahrt AMSTERDAM
4 Mi., 24.12.	7 Uhr	–	ROTTERDAM NL Heiligabend
5 Do., 25.12.	–	6 Uhr 8 Uhr	Abfahrt ROTTERDAM DORDRECHT NL Weihnachten
6 Fr., 26.12.	8 Uhr	17 Uhr	ANTWERPEN BE Weihnachten
7 Sa., 27.12.	–	–	Flusstag
8 So., 28.12.	6 Uhr		KÖLN DE

ab € 1.698 pro Person

A-ROSA FRÜHBUCHER-PREIS
gültig bis 30.11.2024; limitiertes Kontingent;
Termin: 21.12.2025; Kat. S bei Doppelbelegung.
PREMIUM AI PLUS € 1.831 (inkl. Getränkepaket)

KURS WEIHNACHTEN SÜD 7 NÄCHTE

Tag	Ankunft	Abfahrt	Hafen
1 Sa., 20.12.		21:30 Uhr	Abfahrt FRANKFURT DE
2 So., 21.12.	8 Uhr	21:30 Uhr	KOBLENZ DE
3 Mo., 22.12.	4 Uhr 14:30 Uhr	12:30 Uhr 22 Uhr	RÜDESHEIM DE WIESBADEN DE
4 Di., 23.12.	07:30 Uhr	20:30 Uhr	SPEYER/GERMERSHEIM DE ¹
5 Mi., 24.12.	7 Uhr	–	STRASSBURG FR Heiligabend
6 Do., 25.12.	–	1 Uhr 10:30 Uhr	STRASSBURG MANNHEIM DE Weihnachten
7 Fr., 26.12.	00:30 Uhr 17:30 Uhr	12:30 Uhr –	MAINZ DE FRANKFURT DE Weihnachten
8 Sa., 27.12.	–	–	FRANKFURT Ausschiffung

ab € 1.398 pro Person

A-ROSA FRÜHBUCHER-PREIS
gültig bis 30.11.2024; limitiertes Kontingent;
Termin: 20.12.2025; Kat. S bei Doppelbelegung.
PREMIUM AI PLUS € 1.531 (inkl. Getränkepaket)

¹Je nach Verfügbarkeit der Liegeplätze wird Speyer oder GERMERSHEIM angelaufen.

	RHEIN WEIHNACHTSZAUBER	RHEIN WEIHNACHTSTRAUM	RHEIN STADT & WEIHNACHTEN	KURS WEIHNACHTEN SÜD
SCHIFF	A-ROSA ALEA	A-ROSA AQUA/BRAVA	A-ROSA SENA	A-ROSA CLEA
JAN – NOV				
DEZ	■ 23.	■ 22.	■ 21.F	■ 20.

RHEIN WEIHNACHTEN 7 NÄCHTE

Tag	Ankunft	Abfahrt	Hafen
1 Sa., 20.12.		18 Uhr	Abfahrt KÖLN Rhein
2 So., 21.12.	11 Uhr	17 Uhr	COCHEM Mosel
3 Mo., 22.12.	3 Uhr	17 Uhr	BERNKASTEL-KUES Mosel
4 Di., 23.12.	7 Uhr	21:30 Uhr	KOBLENZ Rhein
5 Mi., 24.12.	11 Uhr	–	FRANKFURT Main Heiligabend
6 Do., 25.12.	–	0 Uhr	Abfahrt FRANKFURT Weihnachten
7 Fr., 26.12.	6 Uhr	17 Uhr	MAINZ Rhein Weihnachten
8 Sa., 27.12.	6 Uhr		KÖLN Rhein

ab € 1.398 pro Person

A-ROSA FRÜHBUCHER-PREIS
gültig bis 30.11.2024; limitiertes Kontingent;
Termin: 20.12.2025; Kat. S bei Doppelbelegung.
PREMIUM AI PLUS € 1.531 (inkl. Getränkepaket)

DONAU WEIHNACHTEN 7 NÄCHTE

Tag	Ankunft	Abfahrt	Hafen
1 Sa., 20.12.		19 Uhr	Abfahrt PASSAU DE
2 So., 21.12.		17 Uhr	Morgens Passage WACHAU AT WIEN AT
3 Mo., 22.12.	–	0 Uhr	Abfahrt WIEN
4 Di., 23.12.	8 Uhr	16 Uhr	BRATISLAVA SK
5 Mi., 24.12.	7 Uhr	–	DÜRNSTEIN AT Heiligabend
6 Do., 25.12.	–	10 Uhr 13 Uhr	Abfahrt DÜRNSTEIN AT MELK AT Weihnachten
7 Fr., 26.12.	6 Uhr	18:30 Uhr	LINZ AT Weihnachten
8 Sa., 27.12.	7 Uhr		PASSAU DE

ab € 1.198 pro Person

A-ROSA FRÜHBUCHER-PREIS
gültig bis 30.11.2024; limitiertes Kontingent;
Termin: 20.12.2025; Kat. S bei Doppelbelegung.
PREMIUM AI PLUS € 1.331 (inkl. Getränkepaket)

DONAU WEIHNACHTSZAUBER 5 NÄCHTE

Tag	Ankunft	Abfahrt	Hafen
1 Mo., 22.12.		16 Uhr	Abfahrt PASSAU DE
2 Di., 23.12.	8 Uhr	12 Uhr	MELK AT Nachmittags Passage WACHAU AT
	20 Uhr	–	WIEN AT
3 Mi., 24.12.	–	0 Uhr	Abfahrt WIEN Heiligabend
4 Do., 25.12.	8 Uhr	21 Uhr	BRATISLAVA SK Weihnachten
5 Fr., 26.12.	–	–	Flusstag Weihnachten
6 Sa., 27.12.	7 Uhr		PASSAU DE

ab € 1.098 pro Person

A-ROSA FRÜHBUCHER-PREIS
gültig bis 30.11.2024; limitiertes Kontingent;
Termin: 22.12.2025; Kat. S bei Doppelbelegung.
PREMIUM AI PLUS € 1.193 (inkl. Getränkepaket)

DONAU WEIHNACHTSTRAUM 5 NÄCHTE

Tag	Ankunft	Abfahrt	Hafen
1 Di., 23.12.		16 Uhr	Abfahrt PASSAU DE
2 Mi., 24.12.		18 Uhr	Morgens Passage WACHAU AT BRATISLAVA SK Heiligabend
3 Do., 25.12.	–	22 Uhr	Abfahrt BRATISLAVA Weihnachten
4 Fr., 26.12.	6 Uhr	23:30 Uhr	WIEN AT Weihnachten
5 Sa., 27.12.	8 Uhr	16 Uhr	MELK AT
6 So., 28.12.	7 Uhr		PASSAU DE

ab € 1.098 pro Person

A-ROSA FRÜHBUCHER-PREIS
gültig bis 30.11.2024; limitiertes Kontingent;
Termin: 23.12.2025; Kat. S bei Doppelbelegung.
PREMIUM AI PLUS € 1.193 (inkl. Getränkepaket)

	RHEIN WEIHNACHTEN	DONAU WEIHNACHTEN	DONAU WEIHNACHTSZAUBER	DONAU WEIHNACHTSTRAUM
SCHIFF	A-ROSA SILVA	A-ROSA FLORA	A-ROSA DONNA/MIA	A-ROSA BELLA/RIVA
JAN – NOV				
DEZ	■ 20.F	■ 20.F	■ 22.	■ 23.F*

Preisstufe: **A** **B** **C**

F = Familienreise
*Gilt hier nur für die A-ROSA RIVA.

ALLE PREISE FINDEN SIE IN UNSEREM BEILEGER.

FEUER UND FLAMME ZWISCHEN AMSTERDAM UND BUDAPEST: UNSERE ROUTEN ZU SILVESTER

RHEIN SILVESTERZAUBER 7 NÄCHTE

Tag	Ankunft	Abfahrt	Hafen
1 Sa., 27.12.		18 Uhr	Abfahrt KÖLN Rhein
2 So., 28.12.	11 Uhr	18 Uhr	RÜDESHEIM Rhein
3 Mo., 29.12.	8 Uhr	19 Uhr	SPEYER/GERMERSHEIM Rhein ¹
4 Di., 30.12.	1 Uhr	20 Uhr	MAINZ Rhein
5 Mi., 31.12.	2 Uhr	–	FRANKFURT Main Silvester
6 Do., 1.1.	– 14 Uhr	1 Uhr 21:30 Uhr	Abfahrt FRANKFURT KOBLENZ Rhein
7 Fr., 2.1.	8 Uhr	–	BONN Rhein
8 Sa., 3.1.	– 6 Uhr	3 Uhr	Abfahrt BONN KÖLN Rhein

ab
€ 1.498
pro Person

A-ROSA FRÜHBUCHER-PREIS

gültig bis 30.11.2024; limitiertes Kontingent;
Termin: 27.12.2025; Kat. S bei Doppelbelegung.

PREMIUM AI PLUS € 1.631 (inkl. Getränkepaket)

¹Je nach Verfügbarkeit der Liegeplätze wird Speyer oder Germersheim angelaufen.

RHEIN SILVESTERTRAUM 7 NÄCHTE NORD

Tag	Ankunft	Abfahrt	Hafen
1 So., 28.12.		16 Uhr	Abfahrt KÖLN DE
2 Mo., 29.12.	14 Uhr	–	ANTWERPEN BE
3 Di., 30.12.	–	21 Uhr	Abfahrt ANTWERPEN
4 Mi., 31.12.	14 Uhr	–	AMSTERDAM NL Silvester
5 Do., 1.1.	–	23 Uhr	Abfahrt AMSTERDAM
6 Fr., 2.1.	8 Uhr	20 Uhr	ROTTERDAM NL
7 Sa., 3.1.	6 Uhr	12 Uhr	NIJMEGEN NL
8 So., 4.1.	7 Uhr		KÖLN DE

ab
€ 1.498
pro Person

A-ROSA FRÜHBUCHER-PREIS

gültig bis 30.11.2024; limitiertes Kontingent;
Termin: 28.12.2025; Kat. S bei Doppelbelegung.

PREMIUM AI PLUS € 1.631 (inkl. Getränkepaket)

RHEIN STADT & SILVESTER 7 NÄCHTE

Tag	Ankunft	Abfahrt	Hafen
1 So. 28.12.		18 Uhr	Abfahrt KÖLN DE
2 Mo. 29.12.	13 Uhr	–	AMSTERDAM NL
3 Di. 30.12.	–	13 Uhr	Abfahrt AMSTERDAM NL
4 Mi. 31.12.	7 Uhr	–	ANTWERPEN BE Silvester
5 Do. 1.1.	–	21 Uhr	Abfahrt ANTWERPEN
6 Fr. 2.1.	9 Uhr	21 Uhr	DORDRECHT NL
7 Sa. 3.1.	6 Uhr	12 Uhr	NIJMEGEN NL
8 So. 4.1.	8 Uhr		KÖLN DE

ab
€ 1.698
pro Person

A-ROSA FRÜHBUCHER-PREIS

gültig bis 30.11.2024; limitiertes Kontingent;
Termin: 28.12.2025; Kat. S bei Doppelbelegung.

PREMIUM AI PLUS € 1.831 (inkl. Getränkepaket)

KURS SILVESTER SÜD 7 NÄCHTE

Tag	Ankunft	Abfahrt	Hafen
1 Sa., 27.12.		22:30 Uhr	Abfahrt FRANKFURT Main DE
2 So., 28.12.	5 Uhr	20 Uhr	RÜDESHEIM Rhein DE
3 Mo., 29.12.	7 Uhr	21 Uhr	SPEYER Rhein DE
4 Di., 30.12.	13:30 Uhr	23:30 Uhr	BREISACH Rhein DE
5 Mi., 31.12.	8 Uhr	–	BASEL Rhein CH Silvester
6 Do., 1.1.	– 15 Uhr	1 Uhr 22 Uhr	Abfahrt BASEL STRASSBURG Rhein FR
7 Fr., 2.1.	12 Uhr	23 Uhr	MAINZ Rhein DE
8 Sa., 3.1.	4 Uhr		FRANKFURT Main DE

ab
€ 1.498
pro Person

A-ROSA FRÜHBUCHER-PREIS

gültig bis 30.11.2024; limitiertes Kontingent;
Termin: 27.12.2025; Kat. S bei Doppelbelegung.

PREMIUM AI PLUS € 1.631 (inkl. Getränkepaket)

	RHEIN SILVESTERZAUBER	RHEIN SILVESTERTRAUM NORD	RHEIN STADT & SILVESTER	KURS SILVESTER SÜD
SCHIFF	A-ROSA AQUA/BRAVA	A-ROSA ALEA	A-ROSA SENA	A-ROSA CLEA
JAN – NOV				
DEZ	■ 27. F*	■ 28.	■ 28. F	■ 27.

RHEIN SILVESTER 7 NÄCHTE

Tag	Ankunft	Abfahrt	Hafen
1 Sa., 27.12.		16 Uhr	Abfahrt KÖLN DE
2 So., 28.12.	14 Uhr	–	ANTWERPEN BE
3 Mo., 29.12.	–	21 Uhr	Abfahrt ANTWERPEN
4 Di., 30.12.	8 Uhr	0 Uhr	ROTTERDAM NL
5 Mi., 31.12.	8 Uhr	–	AMSTERDAM NL Silvester
6 Do., 1.1.	–	21 Uhr	Abfahrt AMSTERDAM
7 Fr., 2.1.	6 Uhr	12 Uhr	NIJMEGEN NL
8 Sa., 3.1.	7 Uhr		KÖLN DE

ab
€ 1.498
pro Person

A-ROSA FRÜHBUCHER-PREIS

gültig bis 30.11.2024; limitiertes Kontingent;
Termin: 27.12.2025; Kat. S bei Doppelbelegung.

PREMIUM AI PLUS € 1.631 (inkl. Getränkepaket)

DONAU SILVESTERTRAUM 7 NÄCHTE

Tag	Ankunft	Abfahrt	Hafen
1 Sa., 27.12.		17 Uhr	Abfahrt PASSAU DE
2 So., 28.12.	–	–	Passage WACHAU AT Flusstag
3 Mo., 29.12.	08:30 Uhr	18 Uhr	BUDAPEST HU
4 Di., 30.12.	11 Uhr	–	BRATISLAVA SK
5 Mi., 31.12.	–	–	BRATISLAVA Silvester
6 Do., 1.1.	– 10 Uhr	1 Uhr –	Abfahrt BRATISLAVA WIEN AT
7 Fr., 2.1.	–	6 Uhr	Abfahrt WIEN Passage WACHAU AT
8 Sa., 3.1.	7 Uhr		PASSAU DE

ab
€ 1.398
pro Person

A-ROSA FRÜHBUCHER-PREIS

gültig bis 30.11.2024; limitiertes Kontingent;
Termin: 27.12.2025; Kat. S bei Doppelbelegung.

PREMIUM AI PLUS € 1.531 (inkl. Getränkepaket)

DONAU SILVESTERZAUBER 7 NÄCHTE

Tag	Ankunft	Abfahrt	Hafen
1 So., 28.12.		16 Uhr	Abfahrt PASSAU DE
2 Mo., 29.12.	–	–	Passage WACHAU AT Flusstag
3 Di., 30.12.	9 Uhr	13:30 Uhr	BUDAPEST HU
4 Mi., 31.12.	14 Uhr	–	WIEN AT Silvester
5 Do., 1.1.	–	–	WIEN
6 Fr., 2.1.	– 13 Uhr	6 Uhr 20 Uhr	Abfahrt WIEN DÜRNSTEIN AT
7 Sa., 3.1.	9 Uhr	21 Uhr	LINZ AT
8 So., 4.1.	7 Uhr		PASSAU DE

ab
€ 1.398
pro Person

A-ROSA FRÜHBUCHER-PREIS

gültig bis 30.11.2024; limitiertes Kontingent;
Termin: 28.12.2025; Kat. S bei Doppelbelegung.

PREMIUM AI PLUS € 1.531 (inkl. Getränkepaket)

DONAU SILVESTER 7 NÄCHTE

Tag	Ankunft	Abfahrt	Hafen
1 Sa., 27.12.		16 Uhr	Abfahrt PASSAU DE
2 So., 28.12.			Morgens Passage WACHAU AT WIEN AT
	14 Uhr	–	
3 Mo., 29.12.	–	0 Uhr	Abfahrt WIEN
4 Di., 30.12.	8 Uhr	20 Uhr	BRATISLAVA SK
5 Mi., 31.12.	8 Uhr	–	BUDAPEST HU Silvester
6 Do., 1.1.	–	3 Uhr	Abfahrt BUDAPEST
7 Fr., 2.1.	–	–	Flusstag
8 Sa., 3.1.	7 Uhr		PASSAU DE

ab
€ 1.498
pro Person

A-ROSA FRÜHBUCHER-PREIS

gültig bis 30.11.2024; limitiertes Kontingent;
Termin: 27.12.2025; Kat. S bei Doppelbelegung.

PREMIUM AI PLUS € 1.631 (inkl. Getränkepaket)

	RHEIN SILVESTER	DONAU SILVESTERTRAUM	DONAU SILVESTERZAUBER	DONAU SILVESTER
SCHIFF	A-ROSA SILVA	A-ROSA FLORA	A-ROSA BELLA/RIVA	A-ROSA DONNA/MIA
JAN – NOV				
DEZ	■ 27.	■ 27. F	■ 28. F**	■ 27.

Preisstufe: **B C**

F = Familienreise
*Gilt hier nur für die A-ROSA BRAVA.
**Gilt hier nur für die A-ROSA RIVA.

ALLE PREISE FINDEN SIE IN UNSEREM BEILEGER.

ALLGEMEINE HINWEISE

Buchen Sie
bis zum
30.11.2024
den günstigen A-ROSA
Frühbucher-Preis und
genießen Sie Premium
alles inklusive.

UNSER TOP-TARIF: PREMIUM ALLES INKLUSIVE

Genießen Sie Ihre schönste Zeit mit maximalem Komfort und mit dem „Premium alles inklusive“-Tarif von A-ROSA. Im Vergleich dazu finden Sie unseren „Basic Vollpension“-Tarif mit den entsprechenden Leistungen gegen Gebühr. Für Ihre Fragen steht Ihnen Ihr Reisebüro oder unser Service Center am Telefon gern zur Verfügung.

SERVICES VOR DER REISE	PREMIUM ALLES INKLUSIVE	BASIC VOLLPENSION
A-ROSA Bestpreis bei Buchung bis 31.07.2024	✓	-
Super-Frühbucher-Preis bei Buchung bis 30.11.2024; Frühbucher-Preis bis 29.02. bzw. 31.08.2025	✓	-
Umbuchung bis 30 Tage vor Reiseantritt	einmalig kostenfrei	nicht möglich
Stornogebühren bis 31 Tage vor Abreise	40 %	50 %
Freie Wahl der Kabinenkategorie und -nummer	✓	-
Freie Wahl des Termins, des Schiffs, der Route	✓	✓
Wunschkabine 72 Stunden kostenfrei als Option reservieren lassen (bis 30 Tage vor Abreise)	✓	-
Balkon- und Juniorsuiten buchbar	✓	-
Kinder bis 15 Jahre auf Deck 1 auf Rhein/Rhône/Saône/Donau ¹	kostenfrei	-
Kinderermäßigung ab Deck 2 sowie A-ROSA ALVA, ALEA, CLEA ¹ (mind. 1 Erwachsener pro Kabine)	30 %	-
Ermäßigung auf Kreuzfahrten bei Kombi-Reisen auf Passageanteil ²	10 %	-
Minigruppenrabatt auf Passageanteil ab 6 Vollzahlern ³	4 %	-
E-Bike-Touren (Veranstalter terranova) zubuchbar (5 und 7 Nächte)	✓	-
Vormerkung von Ausflügen via App oder online auf www.a-rosa.de/ausfluege	✓	✓
SERVICES & LEISTUNGEN WÄHREND DER REISE		
VollpensionPlus: umfangreiches Frühstücks-, Mittags- und Dinnerbuffet mit Live-Cooking, zusätzlicher Einschiffungssnack sowie Kaffee- und Teestunde ⁴	✓	✓
Premium-Getränke von renommierten Marken (Tee, Kaffee und Kaffeespezialitäten, Wasser, Softdrinks, Sekt sowie eine Auswahl an Bier und Wein, innerhalb der Baröffnungszeiten)	✓	gegen Gebühr
Nutzung der Wasserstationen	✓	✓
Besondere Welcome- (ab 5 Nächte) & Farewell-Abende (ab 7 Nächte)	✓	✓
Umfangreiches Service-Konzept mit Guest-Relations-Management (DE EN)	✓	✓
Bordunterhaltung, mit lokalen Künstlerinnen und Künstlern (ab 7 Nächten)	✓	✓
Freie Nutzung der Bordeinrichtung wie Sauna und Fitness	✓	✓
Kids Club auf Familienreisen sowie auf der A-ROSA SENA ganzjährig	✓	✓
Vorteilspreise auf Wellness- und Beauty-Anwendungen im SPA-ROSA	✓	-
Bademantel und Slipper auf Anfrage an der Rezeption	✓	gegen Gebühr
Hafengebühren	✓	✓
A-ROSA App mit vielfältigen Informationen zur Reise	✓	✓
Room-Service in jeder Kabinenkategorie (ausgenommen A-ROSA ALVA, ALEA, CLEA)	✓	gegen Gebühr
Verleih von E-Bikes nach Verfügbarkeit (ausgenommen A-ROSA ALVA, ALEA, CLEA)	✓	gegen Gebühr
An-Bord Buchungsvorteile bei Buchung einer neuen Reise (siehe S. 167)	✓	-



FRÜHBUCHER-STUFEN

Bei der frühzeitigen Buchung einer Reise im Tarif Premium alles inklusive kommen Sie in den Genuss unserer attraktiven Frühbucher-Stufen und sparen bis zu € 500 pro Person (limitiertes Kontingent). In unserem separaten Preisteil erfahren Sie wann welche Stufe gilt.

KINDER REISEN KOSTENFREI¹ (LIMITIERTES KONTINGENT)

Kinder bis 15 Jahre reisen in Begleitung von mindestens einem (zwei in Kat. G) aufsichtsberechtigten Erwachsenen auf Deck 1 kostenfrei. Des Weiteren können Kinder bis sieben Jahre in Begleitung von zwei aufsichtsberechtigten Erwachsenen auf der A-ROSA SENA in Kat. B–D ein Schlafsofa kostenfrei nutzen. Ab Deck 2 bzw. auf der A-ROSA ALVA, A-ROSA ALEA, A-ROSA CLEA gelten 30 % Ermäßigung auf die Kreuzfahrt-Leistung. Weitere Infos und Details: www.a-rosa.de/kinder

KOMBI-REISEN²

Viele unserer Reisen sind ganz einfach und nach Wunsch miteinander kombinierbar. So steht Ihnen nicht nur ein besonders individuelles und intensives Reiseerlebnis bevor, sondern Sie sichern sich bei „Premium alles inklusive“-Buchungen auch den A-ROSA Kombi-Rabatt von 10 % auf den Passageanteil. Ihr Reisebüro und das A-ROSA Service Center (Tel. 0381-202 6001) beraten Sie gern, sprechen Sie uns an.

¹ Kinder bis 15 Jahre reisen in Begleitung von mindestens einem (2 in Kat. G) aufsichtsberechtigten Erwachsenen auf Deck 1 kostenfrei, ab Deck 2 gelten 30 % Ermäßigung. Des Weiteren können Kinder bis 7 Jahre in Begleitung von 2 aufsichtsberechtigten Erwachsenen auf der A-ROSA SENA in Kategorie B–D ein Schlafsofa kostenfrei nutzen. Auf der A-ROSA ALVA, A-ROSA ALEA und A-ROSA CLEA erhalten Kinder in Begleitung von mindestens einem aufsichtsberechtigten Erwachsenen 30 % Ermäßigung. Kinderermäßigung nur gültig für die Kreuzfahrt-Leistung.

² Viele unserer Reisen lassen sich einfach miteinander kombinieren: Wenn die eine Reise zu Ende ist, beginnt schon die nächste. Ihr Reisebüro oder das A-ROSA Service Center berät Sie gern. Nicht kombinierbar mit anderen Rabatten oder Ermäßigungen.

³ Nicht kombinierbar mit anderen Rabatten oder Ermäßigungen.

⁴ Auf A-ROSA ALEA, A-ROSA ALVA und A-ROSA CLEA wird das Abendessen zum Teil serviert. Eine Tischplatzreservierung ist nicht möglich.

A-ROSA PREMIUM ALLES INKLUSIVE PLUS

Noch ein Schritt, und Ihre A-ROSA Reise wird zum Rundumsorglos-Paket – buchbar im Reisebüro, online oder in der App. Für nur € 19 pro Nacht und Person genießen Sie zusätzlich zu den inkludierten Premium-Getränken erstklassige Cocktails, Longdrinks und Spirituosen innerhalb der Baröffnungszeiten. Premium alles inklusive Plus können Sie bequem im Vorfeld für Ihre gesamte Reise buchen. Oder am Anreisetag an Bord. Ein Erwerb zu einem späteren Zeitpunkt, eine tageweise Buchung oder eine Buchung auf Teilabschnitten einer Reise ist nicht möglich.

Das Mindestalter für den Kauf und die Nutzung des Paketes beträgt 18 Jahre. Voraussetzung ist, dass Sie für alle volljährigen Reisenden in einer Kabine Premium alles inklusive Plus buchen.

WUNSCHKABINE INKLUSIVE

Wählen Sie genau die Kabine aus, die Sie haben wollen. Bei Verfügbarkeit buchen wir Ihnen Ihre Wunschkabine mit Kabinenummer.

E-BIKE-TOUREN (TERRANOVA)

Unsere attraktiven Zusatzpakete können Sie ebenfalls nur zum Tarif Premium alles inklusive zu Ihrer Reise hinzubuchen. Alle Details zu unseren E-Bike-Paketen finden Sie ab Seite 44.

GEPÄCKSERVICE

Wenn Sie Ihr Gepäck vorab zum Abfahrts-hafen schicken möchten, bietet Ihnen TEFRA Travel-Logistics einen komfortablen Vorabversand von Haus zu Schiff und zurück. Der Gepäckservice wird für die Ein- und Ausschiffungshäfen Passau, Wien, Köln, Frankfurt, Nürnberg, Lyon und Paris angeboten. Für weitere Informationen und Buchung steht Ihnen die gebührenfreie Service-Telefonnummer 0 800 500 2352 zur Verfügung. Mit den Reiseinformationen erhalten Sie zudem einen Informations- und Buchungsfolder.



Mitglieder des A-ROSA Kundenclubs erhalten 10 % Rabatt auf diesen Service (nur gültig für Donau und Rhein).

A-ROSA RAIL & CRUISE

AUF STRECKEN DER DEUTSCHEN BAHN AG

Durch unsere Kooperation mit der Deutschen Bahn AG reisen Sie mit einer zur Kreuzfahrt passenden Bahnverbindung flexibel und bequem zum Schiff. Es stehen Ihnen Züge der Deutschen Bahn AG sowie Züge ausgewählter nicht bundeseigener Bahnen (NE-Bahnen) und ausgewählte Busgesellschaften der Deutschen Bahn AG zur Verfügung.

DAS A-ROSA „RAIL & CRUISE“-TICKET BIETET DIE FOLGENDEN LEISTUNGEN (BUCHBAR FÜR DAS REISEJAHR 2025)

- Sitzplatzreservierung inklusive
- City-Ticket Start/Ziel
- Kinder bis 14 Jahre in Begleitung Erwachsener kostenlos (Sitzplatz kostenpflichtig)
- Flexible Fahrtunterbrechungen innerhalb der vorgegebenen Gültigkeit
- Stornomöglichkeit
- Abweichende Fahrgastrechte

HINWEISE

Hin-/Rückfahrt ab/bis Passau, Köln, Frankfurt, Nürnberg:

Mit Ihren Reiseinformationen erhalten Sie einen Gutscheincode, mit dem Sie die von Ihnen favorisierte Verbindung zum/vom Hafen selbst wählen und den Sie für Ihren Fahrschein einlösen können. Hinweise zur Einlösung finden Sie hier: arosa.bahnreise.de

ES GELTEN FOLGENDE GÜLTIGKEITEN

Mit dem Gutschein können Sie sich einen Fahrschein für den Reisetag oder einen Tag vorher/nachher ausstellen. Die Gültigkeit der Fahrkarte beträgt ab dem aufgedruckten Geltungstag für Reisen bis 100 Kilometer einen Tag und für Reisen über 100 Kilometer zwei Tage und endet um 03:00 Uhr des auf den letzten Geltungstag folgenden Tags. Bei Reisen bis 100 Kilometer ist die Fahrt an dem auf der Fahrkarte angegebenen Tag anzutreten.

TRANSFER

Bei den Kreuzfahrten ab Passau, Köln, Frankfurt und Nürnberg kann von den Gästen am Anreisetag ein Shuttle-Service vom jeweiligen Hauptbahnhof des Abfahrtschiffes bis zum Schiff für € 20 pro Person und Strecke dazugebucht werden. Die genaue Uhrzeit für den Transfer entnehmen Sie bitte Ihren Reiseinformationen. Bei Buchung der Anreise via TGV/Eurostar nach Lyon oder Paris oder einer A-ROSA Flugleistung (S. 163; Datum der Kreuzfahrtleistung) ist der Transfer vom Bahnhof bzw. Flughafen zum Schiff und zurück bereits inkludiert.

FÜR INDIVIDUELL GEBUCHTE BAHNFAHRTEN

Wir empfehlen Ihnen dringend, bei der Gestaltung Ihrer Anreise per Bahn ausreichend Zeit einzuplanen und auf ausreichende zeitliche Reserven zu achten. Insbesondere in Zeiten mit besonderen Witterungs- und Verkehrsverhältnissen können auch größere Verspätungen bei Ihrer Bahnreise möglich sein. Sie sollten Ihre Verbindung so wählen, dass Sie den Hafen rechtzeitig, allerspätestens drei Stunden vor Abfahrt erreichen. Bitte beachten Sie, dass Sie für Ihre rechtzeitige Anreise zum Hafen selbst verantwortlich sind.

Das ist grün. Nr. 01 Unterwegs mit Ökostrom.

Bequem reisen und etwas fürs Klima tun: Reisen Sie mit 100% Ökostrom mit dem Zug zum Hafen (und wieder zurück). Elektrisch angetriebene ICE- und IC/EC-Züge fahren schon heute mit 100% Ökostrom. Das heißt: Der dafür eingekaufte Strom stammt zu 100% aus erneuerbaren Energien.

ANREISE PER BAHN IN KOOPERATION MIT DER DEUTSCHEN BAHN AG		2. KLASSE	1. KLASSE
Donau & Rhein	Für Hin- und Rückfahrt Passau, Köln, Frankfurt und Nürnberg (Preis pro Person)	€ 178	€ 318
	Für einfache Fahrt Passau, Köln, Frankfurt und Nürnberg (Preis pro Person)	€ 89	€ 159

PER BAHN NACH PARIS UND LYON

An- und Abreise mit dem TGV/ICE inklusive Sitzplatzreservierung in fest zu reservierenden Zügen, die verbindlich eingehalten werden müssen. Die Preise gelten vorbehaltlich der Verfügbarkeit in der entsprechenden Buchungskategorie. Es kann vorkommen, dass Plätze verfügbar sind, jedoch nicht zu den genannten Sonderpreisen. Direktverbindungen können nicht garantiert werden.

Kinder bis 5 Jahre reisen ohne Anspruch auf einen eigenen Sitzplatz kostenfrei, Kinder

von 6 bis 14 Jahren fahren in Begleitung eines Erwachsenen auf dem deutschen Streckenteil kostenfrei, für den französischen Streckenteil zahlen sie den halben Reisepreis. Der BahnCard-Rabatt ist auf diese Angebote nicht anrechenbar. Es können keine bahn.bonus-Punkte gesammelt werden.

In allen nach und in Frankreich verkehrenden Zügen ist es zwingend erforderlich, dass Koffer mit Vor- und Nachnamen beschriftet werden. Aus betrieblichen Gründen werden in Frankreich die Zugtüren

sehr frühzeitig geschlossen und Züge zwei Minuten vor fahrplanmäßiger Abfahrt von der Anzeigetafel gelöscht. Bitte steigen Sie mindestens zwei Minuten vor Abfahrt des Zuges ein. Der Fahrplan des TGV/ICE von Deutschland nach Paris beziehungsweise Lyon und zurück stand bei Drucklegung (August 2024) leider noch nicht fest.

Bitte beachten Sie, dass es aufgrund von Bahngroßbaustellenprojekten 2025 möglich ist, dass Verbindungen an einzelnen Terminen nicht verfügbar sind.

AB-PREISE PRO PERSON

Bahnhof Deutschland	SEINE		RHÔNE	
	2. KLASSE AB	1. KLASSE AB	2. KLASSE AB	1. KLASSE AB
Augsburg	€ 348	€ 528	–	–
Baden-Baden	–	–	€ 386	€ 506
Frankfurt	€ 318	€ 488	€ 416	€ 556
Kaiserslautern	€ 308	€ 398	–	–
Karlsruhe	€ 288	€ 438	€ 386	€ 506
Mannheim	€ 298	€ 448	€ 406	€ 526
München	€ 348	€ 528	–	–
Saarbrücken	€ 238	€ 358	–	–
Stuttgart	€ 328	€ 498	–	–
Ulm	€ 338	€ 508	–	–
Andere Bahnhöfe in Deutschland	Auf Anfrage			

Transfer vom TGV-Bahnhof zum Schiff und zurück ist inklusive.



Gern vermitteln wir Ihnen auf Anfrage und nach Verfügbarkeit ab drei Monate vor Reisebeginn eine Fahrkarte für den Eurostar ab/bis Dortmund, Essen, Duis-

burg, Düsseldorf, Köln oder Aachen nach Paris. service@a-rosa.com freut sich auf Ihre Anfrage. Basierend auf seiner Devise „Willkommen bei uns“ hat Eurostar bereits heute ein außergewöhnliches Angebot erarbeitet, das auf internationaler Ebene seinesgleichen sucht. Die persönlichen und ergänzenden Leistungen sollen eine

multikulturelle, mobile und anspruchsvolle Kundschaft zufriedenstellen.

SO SCHNELL ERREICHEN SIE PARIS MIT EUROSTAR²

Ab Köln in 3:29 Std.
Ab Düsseldorf in 4:08 Std.
Ab Dortmund in 5:30 Std.

¹Der TGV nach Lyon ist nur in Verbindung mit einer Vorübernachtung buchbar. Preise für Einzel- oder Mehrbettzimmer auf Anfrage.
²Diese Angaben sind beispielhaft und gültig zum Zeitpunkt der Drucklegung (August 2024). Änderungen vorbehalten.

AN-/ABREISE MIT DEM EIGENEN PKW



PKW-UNTERSTELLUNG IN PASSAU UND KÖLN

Falls Sie mit dem eigenen Pkw nach Passau oder Köln anreisen, bieten wir Ihnen dort einen Platz im Globus Parkhaus an. Ihr Wagen inklusive Zubehör ist während der Unterstellung bis zu einem Höchstbetrag von € 25.000 versichert (es gelten die Versicherungsbedingungen im Einstellvertrag!). Wir bringen Sie mit Ihrem Gepäck direkt vom Parkhaus zum Schiff und wieder zurück. Weitere Hinweise zu den Parkmöglichkeiten sowie zur Buchung für diesen Service erhalten Sie mit Ihren Reiseinformationen. Die Bezahlung erfolgt direkt vor Ort.

PKW-UNTERSTELLUNG IN LYON

Falls Sie mit dem eigenen Pkw nach Lyon anreisen, bietet unsere örtliche Agentur Ihnen dort für die Dauer Ihrer A-ROSA Reise einen Parkplatz in einem bewachten Parkhaus an. Die Bezahlung erfolgt direkt vor Ort in Lyon. Das Parkhaus ist fußläufig etwa 10 Minuten vom Anleger entfernt. Die Reservierung der Pkw-Unterstellung erfolgt vor Reisebeginn,

die Detailinformationen zu diesem Angebot erhalten Sie mit den Reiseinformationen. Die maximale Fahrzeuggröße zum Einstellen beträgt: Länge 5,10 Meter und Höhe 1,90 Meter. Der Einstellvertrag kommt zwischen dem Fahrzeug-Einsteller und den Betreibern des Parkhauses zustande. Fahrzeuge mit Übergröße, zum Beispiel Klein- oder Campingbusse, können nicht eingestellt werden. Preise und Informationen vorbehalten Änderungen.

PKW-UNTERSTELLUNG IN PARIS

Wir empfehlen Ihnen das Parken am Flughafen. Nutzen Sie von dort aus unseren Sammeltransfer zum Schiff. Wir beraten Sie hierzu gern im A-ROSA Service Center unter Tel. 0381-202 6001. Reservieren können Sie den Parkplatz bereits vor Reisebeginn. Alle Details zum Angebot erhalten Sie auch mit Ihren Reiseinformationen.

¹ Preise pro Pkw.

² Stellplatz mit max. Breite von 3,30 m (normaler Stellplatz bis max. 2,50 m).

³ Stellplatz mit Lademöglichkeit für Elektrofahrzeuge (Anschluss 230 V).

Anz. der Nächte	PASSAU: UNTERSTELLUNG ¹		PASSAU: UNTERSTELLUNG ¹		KÖLN: UNTERSTELLUNG ¹		LYON: UNTERSTELLUNG ¹
	Überdachter Stellplatz im Parkhaus	Eingezäunter Garagenhof	VIP-Garage ²	Elektro-Garage ³	Überdachter Stellplatz im Parkhaus	Eingezäunter Garagenhof	Überdachter Stellplatz
4	€ 68	€ 56	€ 77	€ 98	€ 101	€ 83	–
5	€ 78	€ 62	€ 85	€ 108	€ 112	€ 94	€ 120
7	€ 94	€ 80	€ 106	€ 124	€ 136	€ 111	€ 120
9	€ 110	€ 91	€ 121	€ 140	€ 154	€ 125	–
14	€ 137	€ 121	€ 156	€ 167	–	–	€ 170
18	€ 159	€ 146	€ 177	€ 189	–	–	–

AN-/ABREISE MIT DEM FLUGZEUG



IM PREIS FÜR DAS FLUGARRANGEMENT ENTHALTENE LEISTUNGEN

Linienflug in der Economy-Class mit Lufthansa, Eurowings, Austrian Airlines, SWISS, Air France, KLM, TAP Air Portugal oder vergleichbarer Airline. Dabei kann es vorkommen, dass ein gebuchter Flug von einer anderen Fluggesellschaft durchgeführt wird (Codeshare). Freigepäck laut Fluginformationen, Flughafensteuer (Tax), Transfer Flughafen–Schiff–Flughafen in Lyon, Paris, Porto und Wien inklusive, sofern die Anreise am Einschiffungstag und die Abreise am Ausschiffungstag erfolgt. Bitte beachten Sie, dass die Anreisetransfers vom Flughafen zum Schiff auf die frühestmögliche Check-in-Zeit an Bord abgestimmt sind. Dies kann je nach Flugankunft zu längeren Wartezeiten am Flughafen führen. Bei abweichenden Flugan- und -abreisetagen ist der Transfer nicht inkludiert.

VERFÜGBARKEIT/PREIS

Die Anzahl der verfügbaren Plätze ist limitiert, die ausgeschriebenen Preise verstehen sich vorbehaltlich der Verfügbarkeit in der entsprechenden Buchungsklasse sowie der Änderungen von Kerosinzuschlägen und Flughafensteuern. Die hier genannten Details und Preise entsprechen dem Stand bei

Drucklegung (August 2024) vorbehaltlich Änderungen und Preiserhöhungen.

FLUGVERBINDUNGEN

Bei den angebotenen Flügen handelt es sich teilweise um Direktflüge und teilweise um Flüge mit Umsteigeverbindungen. Ihre Flugverbindung erfahren Sie mit den Reiseinformationen.

ONLINE-CHECK-IN

Wir empfehlen den Online-Check-in auf der Website Ihrer Fluggesellschaft, so können Sie am Flughafen direkt zur Gepäckaufgabe gehen und vermeiden Wartezeiten am Check-in-Schalter. Die Online-Check-in-Zeiten variieren, z. B. TAP Air Portugal 36 Stunden vor Abflug, Lufthansa und Air France 30 Stunden vor Abflug.

ABWEICHENDE FLUGARRANGEMENTS ÜBER A-ROSA: PORTO & LISSABON

Die Buchung eines abweichenden Flugarrangements über A-ROSA (z. B. durch Vor- oder Nachprogramm) erfolgt nur auf Anfrage, und es fallen gegebenenfalls Aufpreise an. Die Transfers sind nicht inkludiert.

AB-PREISE PRO PERSON (keine garantierte Direktverbindung, keine Teilstrecken möglich)

Ab/Bis Flughafen		DOURO		SEINE	DONAU	RHÔNE
		Hin- und Rückflug		Hin- und Rückflug nach/von Paris	Hin- und Rückflug nach/von Wien	Hin- und Rückflug nach/von Lyon
		PORTO/PORTO	PORTO/LISSABON ⁴			
Düsseldorf	DUS	€ 548	€ 658	€ 528	€ 468	€ 528
Frankfurt	FRA	€ 548	€ 678	€ 448	€ 558	€ 498
München	MUC	€ 568	€ 698	€ 668	–	€ 598
Berlin	BER	€ 548	€ 698	€ 478	€ 468	€ 498
Bremen	BRE	–	–	–	–	€ 538
Dresden	DRS	€ 598	€ 848	€ 508	–	€ 718
Hamburg	HAM	€ 568	€ 668	€ 478	€ 468	€ 528
Hannover	HAJ	€ 598	€ 818	€ 648	€ 588	€ 498
Leipzig	LEJ	–	–	€ 598	–	€ 498
Nürnberg	NUE	–	–	€ 648	–	€ 548
Stuttgart	STR	€ 548	€ 728	€ 548	€ 468	€ 498
Wien	VIE	€ 628	€ 958	€ 498	–	€ 568
Zürich	ZRH	€ 498	€ 738	€ 448	€ 698	€ 548

⁴Bei Buchung des Nachprogramms Rückflug ab Lissabon.

UNSERE HOTELEMPFEHLUNGEN



REISESCHUTZ

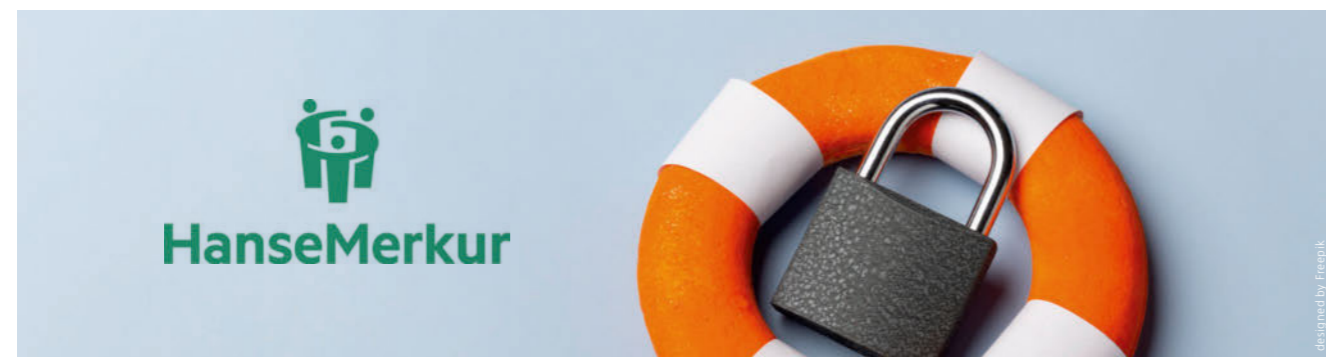

1. REISE-RÜCKTRITTSVERSICHERUNG

Wenn Sie aus einem versicherten Grund von einer Reisebuchung zurücktreten oder eine Reise verspätet antreten, ersetzt Ihnen die HanseMerkur die vertraglich geschuldeten Stornokosten bzw. die Hinreise-Mehrkosten.

Versicherte Gründe sind z. B.:

- schwere Unfallverletzung, Schwangerschaft
- unerwartete und schwere Erkrankung (auch COVID-19), Tod
- Verkehrsmittelverspätung
- Verlust des Arbeitsplatzes oder Kurzarbeit
- Aufnahme eines Arbeitsverhältnisses oder Arbeitsplatzwechsel
- erheblicher Schaden am Eigentum

Der Selbstbehalt beträgt 25 % des erstattungsfähigen Schadens, mindestens jedoch € 25 je versicherte Person.

2. URLAUBSGARANTIE REISEABBRUCHVERSICHERUNG

Leistet für zusätzliche Rückreisekosten bei vorzeitiger oder verspäteter Rückreise und bei Reiseabbruch innerhalb der ersten Hälfte (maximal innerhalb der ersten 8 Reisetage) der Reise den vollen, später den anteiligen Reisepreis und erstattet die nicht in Anspruch genommenen Reiseleistungen bei verspätetem Reiseantritt.

Versicherte Gründe sind z. B.:

- schwere Unfallverletzung
 - unerwartete und schwere Erkrankung (auch COVID-19), Tod
 - erheblicher Schaden am Eigentum
 - unerwartete gerichtliche Vorladung
 - Naturkatastrophen und Elementarereignisse am Urlaubsort
- Selbstbehalt: Siehe Reise-Rücktrittsversicherung. Die Nachreisekosten zum Schiff werden bei krankheits- oder unfallbedingter Reiseunterbrechung erstattet.

3. REISE-KRANKENVERSICHERUNG

Erstattung der Kosten für

- ambulante und stationäre Heilbehandlung beim Arzt im Ausland (Privatpatientenstatus)
 - ärztlich verordnete Arznei- und Verbandmittel sowie unfallbedingte Hilfsmittel
 - den medizinisch sinnvollen und vertretbaren Rücktransport
 - den Krankentransport zur stationären Behandlung in das nächste erreichbare geeignete Krankenhaus und zurück in die Unterkunft
 - Arzneimittelversand, Krankenbesuch und Rücktransport von Gepäck
- Kein Selbstbehalt.

Im A-ROSA Rheinkreuzfahrtschutz besteht eingeschränkter Versicherungsschutz bei Reisen in Grenzgebieten zur Bundesrepublik Deutschland für maximal 48 Stunden Aufenthalt im Ausland.

4. REISEGEPÄCKVERSICHERUNG

Ersetzt die Kosten für notwendige Ersatzkäufe bis maximal € 500, wenn das Reisegepäck nicht fristgerecht innerhalb eines Tages durch das Beförderungsunternehmen ausgeliefert wird. Versicherungssumme pro Person € 2.000. Kein Selbstbehalt.

5. NOTFALLVERSICHERUNG

Schutzengel auf Reisen.

Hilft bei Notfällen, die der versicherten Person während der Reise zustoßen können: Kostenübernahmeerklärung (Darlehen) gegenüber Krankenhäusern; Krankentransport bis € 2.500; Such-, Rettungs- und Bergungskosten bei Unfall bis € 5.000; Überführungs- und Bestattungskosten sowie Hilfe bei Verlust von Zahlungsmitteln und Dokumenten.

Schutzengel für Ihr Zuhause/Auto.

- Übernahme der Hin- und Rückreisekosten bei einem Schaden am Eigentum am Heimatort und Kostenübernahme für erforderliche Notreparaturen
- Übernahme des von der Kfz-Kaskoversicherung belasteten Selbstbehalts bis € 500 bei einem Schaden an einem am Wohnort oder am Flughafen zurückgelassenen Pkw

LEISTUNGEN IM ÜBERBLICK	A-ROSA REISE-RÜCKTRITTSVERSICHERUNG	A-ROSA FLUSSKREUZFAHRTENSCHUTZ	A-ROSA RHEIN-KREUZFAHRTSCHUTZ
Reise-Rücktrittsversicherung	✓	✓	✓
Urlaubsgarantie	–	✓	✓
Reise-Krankenversicherung	–	✓	Eingeschränkt enthalten (Punkt 3)
Reisegepäckversicherung	–	✓	✓
Notfallversicherung	–	✓	✓

A-ROSA VERSICHERUNGSSCHUTZ

Mit 25 % Selbstbehalt

REISEPREIS	A-ROSA REISE-RÜCKTRITTSVERSICHERUNG			A-ROSA FLUSSKREUZFAHRTENSCHUTZ			A-ROSA RHEIN-KREUZFAHRTSCHUTZ		
	Prämie pro Person	Leistung	Unterbringung	Prämie pro Person	Leistung	Unterbringung	Prämie pro Person	Leistung	Unterbringung
Bis € 500	€ 28	FLW	050	€ 46	FLY	050	€ 32	FLZ	050
Bis € 1.000	€ 56	FLW	100	€ 74	FLY	100	€ 60	FLZ	100
Bis € 1.500	€ 68	FLW	150	€ 92	FLY	150	€ 72	FLZ	150
Bis € 2.000	€ 91	FLW	200	€ 115	FLY	200	€ 95	FLZ	200
Bis € 3.000	€ 149	FLW	300	€ 177	FLY	300	€ 153	FLZ	300
Bis € 4.000	€ 181	FLW	400	€ 199	FLY	400	€ 185	FLZ	400
Bis € 12.500	5,10 %	a-rosa.de/tippgeber		7,70 %	a-rosa.de/tippgeber		5,90 %	a-rosa.de/tippgeber	

SELBSTBEHALTÜBERNAHME-VERSICHERUNG

Übernahme des inkludierten Selbstbehaltes von 25 %

REISEPREIS	A-ROSA REISE-RÜCKTRITTSVERSICHERUNG			A-ROSA FLUSSKREUZFAHRTENSCHUTZ			A-ROSA RHEIN-KREUZFAHRTSCHUTZ		
	Prämie pro Person	Leistung	Unterbringung	Prämie pro Person	Leistung	Unterbringung	Prämie pro Person	Leistung	Unterbringung
Bis € 500	€ 7	FLX	050	€ 8	FLF	050	€ 8	FLS	050
Bis € 1.000	€ 18	FLX	100	€ 20	FLF	100	€ 20	FLS	100
Bis € 1.500	€ 22	FLX	150	€ 25	FLF	150	€ 25	FLS	150
Bis € 2.000	€ 29	FLX	200	€ 32	FLF	200	€ 32	FLS	200
Bis € 3.000	€ 47	FLX	300	€ 53	FLF	300	€ 53	FLS	300
Ab € 3.001	Auf Anfrage, siehe www.a-rosa.de/tippgeber								

VERSICHERUNGSUMFANG

Diese Informationen geben den Versicherungsumfang nur beispielhaft wieder. Die kompletten Bedingungen erhalten Sie im Reisebüro oder bei A-ROSA. Maßgebend für den Versicherungsschutz sind die Versicherungsbedingungen VB-RKS 2021 (T-D)/VB-RS 2021 (T-SBü-D) der HanseMerkur Reiseversicherung.

ABSCHLUSSFRIST

Abschließbar sofort bei Buchung, jedoch spätestens bis 30 Tage vor Reiseantritt. Liegen zwischen Reisebuchung und Reiseantritt weniger als 30 Tage, muss der Abschluss innerhalb von drei Werktagen nach Reisebuchung erfolgen.

AUSSERGERICHTLICHE SCHLICHTUNGS- UND BESCHWERDEVERFAHREN

Schlichtungsversuche und Beschwerden können – wenn eine Einigung mit der HanseMerkur nicht erzielt werden kann – an folgende Schlichtungs- und Beschwerdestelle gerichtet werden:

Versicherungsombudsman e.V., Postfach 08 06 32, 10006 Berlin; Telefon 0800 3696000, Fax 0800 3699000, E-Mail Beschwerde@versicherungsombudsman.de
Weitere Informationen finden Sie im Internet unter: www.versicherungsombudsman.de



WELTWEITER NOTRUF-SERVICE
AUF REISEN: +49 40 5555-7877
24-STUNDEN-SERVICE

Telefongebühren abhängig vom Anbieter.

HINWEIS

Die Prämien gelten zum Zeitpunkt des Katalogdruckes und können sich zum Zeitpunkt der Reisebuchung geändert haben.

DER A-ROSA CLUB

SIE SIND SCHON ZWEIMAL ODER ÖFTER MIT A-ROSA GEREIST? DANN LADEN WIR SIE HERZLICH EIN, MITGLIED IM A-ROSA KUNDENCLUB ZU WERDEN.

Der A-ROSA Kundenclub bietet mit den Clubstufen Schwarz, Silber, Gold und Diamond als höchstem Mitgliedsstatus sowohl für Neumitglieder als auch für Vielfahrer attraktive Clubleistungen und exklusive Erlebnisse. Freuen Sie sich auf noch mehr Vorteile als Kundenclub-Mitglied!

A-ROSA CLUB-LEISTUNGEN AN BORD

- Exklusiver Sektempfang mit Hotelmanager (ab 5 Nächten)
- Kabinengruß bei Anreise in der Kabine
- Geburtstagstorte, wenn Sie während Ihres Geburtstags bei uns an Bord sind

CLUBMITGLIEDER ERREICHEN UNS ÜBER

Club-Hotline: Tel. 0381-202 6010
Club-E-Mail: club@a-rosa.com
Online: www.a-rosa.de/freunde

A-ROSA CLUB-VORTEILE IM ÜBERBLICK

- 10 % Ermäßigung auf den TEFRA-Gepäckservice auf Donau und Rhein¹
- Bei jährlich zwei oder mehr Reisen im Tarif A-ROSA Premium alles inklusive erhalten Sie 10 % Ermäßigung auf die günstigere Reise (nicht kombinierbar mit anderen Rabatten oder Ermäßigungen)¹
- Einladung zu besonderen und exklusiven Events, zum Beispiel Stammkundenreisen
- Bevorzugter A-ROSA Katalogversand
- Wartelistenpriorität
- Club-Hotline mit persönlichem Ansprechpartner
- A-ROSA Club-Newsletter
- Eigener Clubbereich im Internet unter www.a-rosa.de/freunde
- Stammkunden-Specials auf ausgewählten Reisen
- Vorteilsangebote von A-ROSA Kooperationspartnern
- Teilnahme an Club-Gewinnspielen und -Verlosungen
- Exklusive A-ROSA Kundenkarte
- Geburtstagsgruß per Post

CLUB-LEISTUNGEN

IHRE VORTEILE	SCHWARZ	SILBER	GOLD UND DIAMOND
Leistungen auf allen Fahrtgebieten	ab der 3. Reise	ab der 5. Reise	ab der 10. Reise
A-ROSA Club-Vorteile	✓	✓	✓
Minigruppenrabatt: Reisen mit Freunden ¹	8 %	10 %	12 %
Frühbucher-Ermäßigung ¹		Frühbucher limited ² (verlängert)	Frühbucher unlimited ³ (ganzjährig)
Willkommens-Champagner inklusive (nach Verfügbarkeit)			✓

ZUSÄTZLICHE LEISTUNGEN IM DIAMOND-CLUB (AB DER 20. REISE BZW. AUF EINLADUNG)	DIAMOND
Kostenfreies Kabinen-Upgrade für 1 Reise pro Jahr (nach Verfügbarkeit, Suiten ausgenommen)	✓
Einmaliges Bordguthaben von € 50 pro Jahr und Mitglied (außer A-ROSA ALVA, A-ROSA ALEA und A-ROSA CLEA)	✓
1 Gutschein für den TEFRA-Gepäckservice auf Rhein oder Donau pro Jahr	✓
A-ROSA Signature-Geschenk zur Aufnahme in den DIAMOND-CLUB	✓
Exklusive Badartikel an Bord	✓
Diamond-Newsletter mit attraktiven Reiseangeboten	✓
1 inkludierter Ausflug pro Kreuzfahrt aus der Kategorie „Erkundungs-Touren“ (nach Wahl, nach Verfügbarkeit; Douro wahlweise Ausflug Lamego oder Castelo Rodrigo)	✓
Diamond-Mitglieder erhalten den besten öffentlich verfügbaren Reisepreis zu gebuchten Konditionen	✓

Eine vollständige Übersicht über viele weitere Clubleistungen und Vorteile (Ermäßigungen im SPA-ROSA, Parken, kulinarische Angebote, Ausflüge) finden Sie im Internet unter: www.a-rosa.de/freunde

¹ „A-ROSA Premium alles inklusive“-Tarif: Diese Clubleistung ist an eine Buchung im Tarif A-ROSA Premium alles inklusive gebunden. Der exklusive Minigruppenrabatt für Kundenclub-Mitglieder ist gültig ab 6 Vollzahlern für Buchungen im Tarif A-ROSA Premium alles inklusive.

² Frühbucher limited: Die Buchungsfrist für die jeweilige Frühbucher-Ermäßigung verlängert sich bis zum 30.04.2025 (Abfahrten März bis September) beziehungsweise 31.10.2025 (Abfahrten Oktober bis Dezember). Limitiertes Kontingent, nach Verfügbarkeit. Eine Kombination mit weiteren zeitlich parallel stattfindenden Angebotsermäßigungen ist grundsätzlich möglich. Bitte beachten Sie hierzu die jeweilige Angebotsausschreibung.

³ Frühbucher unlimited: Die Buchungsfrist für die Frühbucher-Ermäßigung entfällt, und die Ermäßigung wird bis zum Reiseantritt gewährt. Limitiertes Kontingent, nach Verfügbarkeit. Eine Kombination mit weiteren zeitlich parallel stattfindenden Angebotsermäßigungen ist grundsätzlich möglich. Bitte beachten Sie hierzu die jeweilige Angebotsausschreibung.

A-ROSA KUNDEN WERBEN NEUKUNDEN

Als begeisterte A-ROSA Freunde kennen Sie jemanden, der ebenfalls gern einmal auf einem A-ROSA Kreuzfahrtschiff reisen würde? Dann werben Sie ihn doch einfach als Neukunden und profitieren Sie je nach Reisedauer von einem Treue-Bonus von bis zu € 300, den wir Ihnen für die nächste Reise auf einem unserer Schiffe gutschreiben werden.

Staffelung des Treue-Bonus nach Reisedauer der neu an Ihre Freunde und Bekannte vermittelten Reise pro vermittelter Kabine.⁴

IHR VORTEIL ALS WERBENDER	TREUE-BONUS (PRO VERMITTELTEN KABINE)
1 – 5 Nächte	€ 100
6 – 8 Nächte	€ 200
9 – 18 Nächte	€ 300



Bis zu
€ 300
 Treue-Bonus sichern.

AN-BORD- BUCHUNGEN

Direkt an Bord buchen und sich bis zu € 300 Treue-Bonus sichern. Während Ihres A-ROSA Urlaubs können Sie Ihre nächste Reise direkt an Bord oder auch noch bis zu vier Wochen nach Ihrer Reise mit diesem einmaligen Vorteil buchen. Gern nehmen wir die Buchung über Ihr persönliches Reisebüro vor.

Sprechen Sie uns an, wir beraten Sie gern.

Weitere Informationen erhalten Sie in Ihrem Reisebüro, im A-ROSA Service Center unter Tel. 0381-202 6001 oder bei Ihrer Crew.

TIPP:

Sollten Sie zusammen mit dem geworbenen Neukunden auf Reise gehen, erhält dieser einen Treue-Bonus in Höhe von € 100 pro Kabine. Weitere Informationen in Ihrem Reisebüro, im A-ROSA Service Center unter Tel. 0381-202 6001 oder per Mail an service@a-rosa.com.

STAFFELUNG FÜR IHRE AN-BORD-BUCHUNG ⁵	TREUE-BONUS (PRO PERSON)
1 – 5 Nächte	€ 100
6 – 8 Nächte	€ 200
9 – 18 Nächte	€ 300

⁴ Neue Kunden werben kann immer nur eine Einzelperson. Der Treue-Bonus wird pro vermittelter Kabine gewährt und berechnet sich nach Reisedauer der neu gebuchten Reise des geworbenen Neukunden. Er wird nur für vermittelte Kabinen zu „A-ROSA Premium alles inklusive“-Konditionen gewährt und ist nicht auszahlfähig. Etwaige Restguthaben verfallen nach Beendigung der vermittelten Reise. Bereits bestehende A-ROSA Kunden können sich nicht gegenseitig werben. Das Bordguthaben ist nicht kombinierbar mit anderen Aktionen, Preisnachlässen oder Ermäßigungen. Der Vorteil gilt nur für Neubuchungen und muss bei Buchung angemeldet werden. Eine nachträgliche Gestattung des Vorteils ist nicht möglich.

⁵ Gilt nur für Neubuchungen im Tarif A-ROSA Premium alles inklusive. Der Treue-Bonus ist nicht kombinierbar mit anderen Aktionen, Preisnachlässen oder Ermäßigungen. Der Vorteil kann nur bis zu 4 Wochen nach Reiseende gewährt werden.

BORD-ABC

A-ROSA APP

Die A-ROSA App ist Ihr Reisebegleiter vor, während und nach Ihrer Reise. Neben Ihren Reiseinformationen und Manifestdaten finden Sie in der App das Tagesprogramm an Bord, Hafeninformatioenen, Spa-Angebote und vieles mehr. Weitere Informationen und den Downloadlink finden Sie hier: www.a-rosa.de/app

ARZT

Auf allen Routen in das Donaudelta und durch die Katarakten befindet sich ein mitreisender Arzt an Bord. Auf allen anderen Routen ist in Notfällen eine ärztliche Versorgung durch die Infrastruktur des Fahrtgebiets sichergestellt.

AUSFLÜGE

Fast alle Anlaufhäfen sind auch Ausgangspunkt für interessante Landausflüge. Die A-ROSA App und die A-ROSA Website enthalten eine Beschreibung aller angebotenen Touren. Bitte nutzen Sie auch die Informationsveranstaltung an Bord. Die Zeiten entnehmen Sie bitte dem A-ROSA Tagesablauf. Buchungen können nur an Bord vorgenommen werden. Ab dem 15. Februar 2025 können Gäste ihre Ausflüge vorab online auf www.a-rosa.de/ausfluege und in der A-ROSA App reservieren. A-ROSA ist für die angebotenen Ausflüge als Vermittler tätig, die Durchführung und Begleitung erfolgt durch die örtlichen Agenturen, die somit auch Veranstalter der Ausflüge sind.

BADEMÄNTEL

Bademäntel erhalten Sie auf Wunsch von Ihrer Kabinenstewardess/Ihrem Kabinensteward oder an der Rezeption.

BIBLIOTHEK & GESELLSCHAFTSSPIELE

An Bord der A-ROSA Schiffe befindet sich eine kleine Bordbibliothek und eine Auswahl an Gesellschaftsspielen.

BORDSPRACHEN

Die Bordsprachen sind Deutsch und Englisch. Sämtliche Informationen wie Tagesprogramme, Aushänge, Speisekarten etc. stehen selbstverständlich zweisprachig zur Verfügung.

BORDWÄSCHEREI

Sie können an Bord Ihre Wäsche waschen lassen. Die Abrechnung erfolgt über Ihr Bordkonto. Für Suiten ist der Service kostenfrei.

CHECK-IN/CHECK-OUT

Bitte beachten Sie, dass der Einlass auf das Schiff sowie der Check-in und der Bezug Ihrer Kabine frühestens ab 15:00 Uhr (Suiten ab 12:00 Uhr) möglich sind. Das offizielle Reiseende und Ihr Check-out am Abreisetag sind spätestens um 09:00 Uhr. Bitte berücksichtigen Sie dies bei der Planung Ihrer An- und Abreise.

CONCIERGE-SERVICE

Unser Rezeptionsteam steht Ihnen zur Erfüllung individueller Wünsche zur Verfügung (z. B. Reservierung von Karten für kulturelle Erlebnisse und Sonderausflüge, Organisation von Transfers).

DIÄTKOST

Bitte kontaktieren Sie bei einzuhaltender Diätkost zu Beginn der Reise Ihren Maître oder den Chefkoch. Allergien/Unverträglichkeiten teilen Sie uns (A-ROSA Service Center, Tel. 0381-202 6001) bitte etwa zwei Wochen vor Antritt der Reise mit.

DURCHSAGEN

Lautsprecherdurchsagen und automatisierte Landschaftsdurchsagen sind an Deck und in den Kabinen (über Bord-TV, am Einschiffungstag und im Notfall auch über die Kabinen-Lautsprecher) zu hören und werden vornehmlich vor Landausflügen und wichtigen Programmpunkten gemacht. Auf der A-ROSA SENA, A-ROSA ALEA, A-ROSA CLEA und A-ROSA ALVA werden die automatisierten Landschaftsdurchsagen ausschließlich über die A-ROSA App übertragen.

FAHRRÄDER

An Bord können E-Bikes je nach Verfügbarkeit und Wetterlage und innerhalb eines bestimmten Zeitraums für individuelle Touren ausgeliehen werden. Weitere Informationen zum E-Bike-Verleih erhalten Sie an Bord. Die Mitnahme eigener Fahrräder ist nicht möglich. An Bord der A-ROSA ALEA, A-ROSA CLEA und A-ROSA ALVA wird kein Fahrradverleih angeboten.

FAMILIENREISEN/ KINDERBETREUUNG

Auf ausgewählten Routen und zu ausgewählten Terminen in den Schulferien bietet A-ROSA spezielle Familienreisen mit Kinder- und Jugendbetreuung an. Auf der A-ROSA SENA befindet sich auf Deck 1 der A-ROSA Kids Club. Außerhalb der Familienreisen kann dieser unter Aufsicht eines erziehungsberechtigten Erwachsenen genutzt werden. Bitte wenden Sie sich bei Interesse an das A-ROSA Service Center unter Tel. 0381-202 6001 oder informieren Sie sich auf www.a-rosa.de/kinder.

HAARTROCKNER

Ein Föhn befindet sich in Ihrer Kabine (A-ROSA ALEA und A-ROSA CLEA im Bad) in einer der Schubladen in der Nähe des Spiegels oder im Schrank. In den Suiten befindet sich der Föhn teilweise auch im Bad.

HAFENLIEGEPLATZ

Es ist in einigen Städten üblich, dass die Hafengebörden aufgrund des hohen Verkehrsaufkommens mehreren Schiffen einen gemeinsamen Hafentiegeplatz zuweisen. In diesem Fall liegen die Schiffe nebeneinander, und die freie Sicht aus Ihrer Kabine kann beeinträchtigt werden. A-ROSA hat hierauf leider keinen Einfluss.

HILFEBEDÜRFTIGE UND GÄSTE MIT EINGESCHRÄNKTER MOBILITÄT

Teilweise verfügen die Schiffe ausschließlich über Treppen, wodurch sich Einschränkungen ergeben können. Die A-ROSA SENA, die A-ROSA ALEA, die A-ROSA CLEA und die A-ROSA ALVA sind mit einem Fahrstuhl ausgestattet. Somit können Deck 1 bis 4 beziehungsweise 1 bis 3 barrierearm erreicht werden. Das Sonnendeck ist jedoch nur über eine Treppe erreichbar. Eine individuelle Beratung erhalten Sie im A-ROSA Service Center unter Tel. 0381-202 6001.

INTERNET

An Bord der A-ROSA Schiffe besteht die Möglichkeit, per WLAN eine Verbindung zum Internet aufzubauen. Bitte berücksichtigen Sie, dass es je nach Streckenverlauf zu Einschränkungen bei der Verbindung vom Bordnetz in das Internet kommen kann. Nähere Informationen zur Verfügbarkeit, zu den Nutzungsbedingungen sowie zu den entstehenden Kosten erhalten Sie online, im A-ROSA Service Center oder vor Ort an der Rezeption.

KLEIDUNG

An Bord und während der Landausflüge kleiden Sie sich ganz nach Ihrem Geschmack, bequem und leger. Denken Sie bitte auch an wärmere Bekleidung für die Abende an Deck. Für die Landausflüge empfiehlt sich festes Schuhwerk. Für die Restaurantbesuche an Bord empfehlen wir legere Kleidung (smart-casual). Wir bitten Sie jedoch, Restaurants und Bars nicht in Bade- oder Sportbekleidung und nicht barfuß zu besuchen. Den Herren empfehlen wir, am Abend im Restaurant eine lange Hose zu tragen.

KLIMAANLAGE

Ihre Kabine ist, wie auch das gesamte Schiff, mit einer Klimaanlage ausgestattet. Die Kabinentemperatur ist individuell regulierbar.

LEBENSMITTEL & ALKOHOLISCHE GETRÄNKE

Es ist generell nicht erlaubt, Lebensmittel und alkoholische Getränke mit an Bord zu bringen und zu verzehren. Sollten Sie während der Reise alkoholische Getränke kaufen, so darf hiervon maximal 1 Liter pro Person über 18 Jahre mit an Bord gebracht werden. Wenn Gäste ihre eigenen Getränke, Liköre oder Weinflaschen mitbringen, um sie in den Kabinen zu konsumieren, behalten wir uns vor, dem Bordkonto eine Servicegebühr von € 20,00 („Korkengeld“) zu belasten. Der Konsum eigener Getränke in den öffentlichen Bereichen ist untersagt.

POST

Postkarten und Briefe können an der Rezeption aufgegeben werden. Die Post wird im nächsten Hafen oder zum Ende der Reise versandt.

RAUCHEN

Mit Rücksicht auf die Schiffssicherheit sowie die Gesundheit und das Wohlbefinden unserer Gäste und Crew sind alle Kabinen und nahezu alle öffentlichen Räume unserer Schiffe Nichtraucherbereiche. Das Rauchen sowie der Genuss von elektronischen Zigaretten ist nur auf den Außendecks gestattet. Bitte werfen Sie keine Zigarettenreste oder Tabakwaren über Bord, sondern benutzen Sie die dafür vorgesehenen Behältnisse. Im gesamten Innenbereich sowie in den Kabinen und Suiten und auf den Balkonen gilt ein striktes Rauchverbot. Bitte beachten Sie auch das strikte Rauchverbot in den Schleusen und während der Treibstoffaufnahme. Des Weiteren ist der Konsum von Cannabis an Bord des gesamten Schiffs strikt verboten.

REISEVERLAUF

Den geplanten Reiseverlauf entnehmen Sie bitte der Katalogausschreibung; Änderungen sind vorbehalten. Aufgrund von Hoch- und Niedrigwasser, Wartungsarbeiten und verkehrsbedingten Wartezeiten an Schleusen und Brücken kann es kurzfristig zu Fahrplanänderungen kommen. In seltenen Fällen von starkem Hoch- oder Niedrigwasser oder höherer Gewalt kann es vorkommen, dass Teilstrecken mit Bus oder Bahn zurückgelegt werden müssen und in Einzelfällen Hotelübernachtungen erforderlich werden.

RESTAURANT

Es gibt keine feste Tischplatz- oder Sitzordnung. Die Reservierung eines Tischplatzes für die gesamte Reise nehmen wir gern gegen eine kleine Gebühr für Sie vor. Die Tischzeiten entnehmen Sie bitte dem Infokanal und der A-ROSA App. Das Tafelwasser zu den Hauptspeisen ist für alle Gäste inklusive.

REZEPTION

Die Rezeption ist rund um die Uhr geöffnet, und das Personal steht Ihnen bei Fragen und Wünschen gern zur Verfügung.

SAFE

In Ihrer Kabine befindet sich im Kleiderschrank ein eingebauter Safe für Ihre persönlichen Wertsachen.

SICHERHEIT

Beachten Sie unbedingt die Sicherheitshinweise in Form von Hinweisschildern und Durchsagen beziehungsweise des Sicherheitsvideos. Am Einschiffungstag findet an Bord die für alle Passagiere erforderliche Einweisung in die Schiffssicherheit statt.

SONNENDECK

Beim Passieren niedriger Brücken ist es teilweise – abhängig vom Pegelstand – erforderlich, dass Sie das Sonnendeck aus Sicherheitsgründen verlassen. Bitte achten Sie auf die Durchsagen der Besatzung und die Hinweisschilder.

SPA-ROSA

Hier finden Sie Fitnessgeräte, Massagiekabinen (außer A-ROSA ALEA und A-ROSA CLEA) und einen Ruhebereich sowie folgende Saunen:

- A-ROSA BELLA/DONNA/MIA: Bio- und finnische Sauna
- A-ROSA ALVA/RIVA: finnische Sauna
- A-ROSA SENA: finnische Sauna und Eisgrotte
- A-ROSA LUNA/STELLA: Dampf- und finnische Sauna
- A-ROSA AQUA/BRAVA/FLORA/SILVA/VIVA: regulierbares Sanarium

STECKDOSEN/ STROMVERSORGUNG

Die Bordspannung beträgt 220 V/50 Hz. Eine umschaltbare 220/110-V-Steckdose für elektrisch betriebene Rasierapparate und Zahnbürsten befindet sich im Bad – sie ist für sonstige elektrische Geräte nicht geeignet. In der Kabine gibt es zudem mehrere Steckdosen (220 V).

TIERE

Die Mitnahme von Tieren an Bord der Schiffe ist nicht gestattet.

TRINKGELDER

Unsere Crew macht ihren Job mit ganzer Leidenschaft und möchte jedem Gast einen unvergesslichen Urlaub bereiten. Wenn Sie zufrieden sind, freuen sich unsere Mitarbeiterinnen und Mitarbeiter über ein Trinkgeld als Anerkennung ihrer Leistung. Die meisten Gäste honorieren das Bemühen mit € 8 bis € 12 pro Gast und Tag. Eine Trinkgeld-Box für die gesamte Crew steht am Ende der Reise an der Rezeption bereit. Selbstverständlich können Sie auch jederzeit individuell den Mitarbeiterinnen und Mitarbeitern ein Trinkgeld geben, auch die Abrechnung über das Bordkonto oder an der Rezeption über die Kreditkarte ist möglich.

TV-PROGRAMME

Der TV-Empfang erfolgt via Satellit. Auf der A-ROSA ALVA und SENA steht neben dem TV-Programm auch Video-on-Demand zur Verfügung. Während der Schleusenzeiten und auf bestimmten Streckenabschnitten kann es zu Empfangsstörungen kommen.

VERBINDUNGSTÜREN

Auf den A-ROSA Schiffen A-ROSA AQUA, BRAVA, FLORA, SILVA und VIVA stehen auf jedem Deck jeweils zwei Kabinen mit Verbindungstür zur Verfügung, die sich auch als Familienkabine nutzen lassen. Auf der A-ROSA SENA befinden sich mehrere Kabinen mit Verbindungstür auf Deck 3. Die genauen Kabinenummern können über das A-ROSA Service Center unter Tel. 0381-202 6001 erfragt werden.

WLAN-NUTZUNGSBEDINGUNGEN

Die Verfügbarkeit, Performance und Übertragungsgeschwindigkeit werden nicht garantiert. Verzögerungen, Fehlverbindungen oder zeitweilige Störungen können auftreten. Vor der Benutzung des Systems müssen Sie sicherstellen, dass Ihr Gerät mit den angebotenen Diensten kompatibel ist. Der Betreiber stellt keinerlei Software, Geräte oder Systemeinstellungen zur Verfügung. Um das Angebot nutzen zu können, müssen Sie ein gültiges „Internet-Surfticket“ erwerben. Die Zugangsdaten werden auf der Anmeldeseite verschlüsselt übertragen. Für alle anderen Verbindungen werden geeignete Verschlüsselungsmethoden (z. B. VPN, SSL) und Sicherheitsprogramme (z. B. Antiviren- und Firewall-Software) empfohlen. Sie übernehmen die Haftung für alle Ihre Aktivitäten in Bezug auf dieses System. Vermutlicher Missbrauch kann rechtliche Schritte nach sich ziehen. Es wird keinerlei Haftung jeglicher Art für den Gebrauch oder Nichtgebrauch der angebotenen Leistungen übernommen. Der Anbieter ist berechtigt, nach eigenem Ermessen jeden Dienst, jegliches Material, jede Information entweder zu sperren, zu stoppen oder Ihren Zugang zum System außer Kraft zu setzen. Sollte eine Bestimmung dieser allgemeinen Nutzungsbedingung unwirksam sein oder werden, ist die Gültigkeit der verbleibenden Teile davon nicht betroffen.

ZAHLUNGSMITTEL

Die Bordwährung ist Euro. Während der Reise benutzen Sie auf dem Schiff Ihre bord-eigene Kabinenkarte, die ebenfalls als Schlüsselkarte für Ihre Kabine dient. Am Ende der Reise können Sie Ihre Endabrechnung wahlweise in bar, mit Maestro/EC-Karte oder mit folgenden Kreditkarten begleichen: American Express, Mastercard und Visa-Karte. Aus technischen Gründen ist die Bezahlung mit Geldkarte und Travelers Cheque Card leider nicht möglich. Beim Bezahlen mit Kreditkarte oder EC-Maestrokarte benötigen Sie Ihren PIN-Code.

ZOLLBESTIMMUNGEN

Bitte beachten Sie bei der Ein- und Ausfuhr von Waren und Devisen die jeweils gültigen Zollbestimmungen. Beim Passieren der EU-Grenzen kann es zu Kontrollen kommen, auch Face-Checks (Passkontrollen) sind möglich.

Das vollständige Bord-ABC finden Sie in der A-ROSA App oder im Internet unter www.a-rosa.de/bordabc. Die häufigsten Fragen und Antworten rund um Ihre Reise finden Sie außerdem in unseren FAQ unter www.a-rosa.de/faq.



BORD-ABC



FAQ

FORMBLATT ZUR UNTERRICHTUNG DES REISENDEN BEI EINER PAUSCHALREISE

nach § 651a des Bürgerlichen Gesetzbuchs

Bei der Ihnen angebotenen Kombination von Reiseleistungen handelt es sich um eine Pauschalreise im Sinne der Richtlinie (EU) 2015/2302. Daher können Sie alle EU-Rechte in Anspruch nehmen, die für Pauschalreisen gelten. Das Unternehmen A-ROSA Flussschiff GmbH, Loggerweg 5, 18055 Rostock, Deutschland trägt die volle Verantwortung für die ordnungsgemäße Durchführung der gesamten Pauschalreise. Zudem verfügt das Unternehmen A-ROSA Flussschiff GmbH, Loggerweg 5, 18055 Rostock, Deutschland über die gesetzlich vorgeschriebene Absicherung für die Rückzahlung Ihrer Zahlungen und, falls der Transport in der Pauschalreise inbegriffen ist, zur Sicherstellung Ihrer Rückbeförderung im Fall seiner Insolvenz.

WICHTIGSTE RECHTE NACH DER RICHTLINIE (EU) 2015/2302

- Die Reisenden erhalten alle wesentlichen Informationen über die Pauschalreise vor Abschluss des Pauschalreisevertrags.
- Es haftet immer mindestens ein Unternehmer für die ordnungsgemäße Erbringung aller im Vertrag inbegriffenen Reiseleistungen.
- Die Reisenden erhalten eine Notruftelefonnummer oder Angaben zu einer Kontaktstelle, über die sie sich mit dem Reiseveranstalter oder dem Reisebüro in Verbindung setzen können.
- Die Reisenden können die Pauschalreise – innerhalb einer angemessenen Frist und unter Umständen unter zusätzlichen Kosten – auf eine andere Person übertragen.
- Der Preis der Pauschalreise darf nur erhöht werden, wenn bestimmte Kosten (z. B. Treibstoffpreise) sich erhöhen und wenn dies im Vertrag ausdrücklich vorgesehen ist, und in jedem Fall bis spätestens 20 Tage vor Beginn der Pauschalreise. Wenn die Preiserhöhung 8 % des Pauschalreisepreises übersteigt, kann der Reisende vom Vertrag zurücktreten. Wenn sich ein Reiseveranstalter das Recht auf eine Preiserhöhung vorbehält, hat der Reisende das Recht auf eine Preissenkung, wenn die entsprechenden Kosten sich verringern.
- Die Reisenden können ohne Zahlung einer Rücktrittsgebühr vom Vertrag zurücktreten und erhalten eine volle Erstattung aller Zahlungen, wenn einer der wesentlichen Bestandteile der Pauschalreise mit Ausnahme des Preises erheblich geändert wird. Wenn der für die Pauschalreise verantwortliche Unternehmer die Pauschalreise vor Beginn der Pauschalreise absagt, haben die Reisenden Anspruch auf eine Kostenerstattung und unter Umständen auf eine Entschädigung.
- Die Reisenden können bei Eintritt außergewöhnlicher Umstände vor Beginn der Pauschalreise ohne Zahlung einer Rücktrittsgebühr vom Vertrag zurücktreten, beispielsweise wenn am Bestimmungsort schwerwiegende Sicherheitsprobleme bestehen, die die Pauschalreise voraussichtlich beeinträchtigen.
- Zudem können die Reisenden jederzeit vor Beginn der Pauschalreise gegen Zahlung einer angemessenen und vertretbaren Rücktrittsgebühr vom Vertrag zurücktreten.
- Können nach Beginn der Pauschalreise wesentliche Bestandteile der Pauschalreise nicht vereinbarungsgemäß durchgeführt werden, so sind dem Reisenden angemessene andere Vorkehrungen ohne Mehrkosten anzubieten. Der Reisende kann ohne Zahlung einer Rücktrittsgebühr vom Vertrag zurücktreten (in der Bundesrepublik Deutschland heißt dieses Recht „Kündigung“), wenn Leistungen nicht gemäß dem Vertrag erbracht werden und dies erhebliche Auswirkungen auf die Erbringung der vertraglichen Pauschalreiseleistungen hat und der Reiseveranstalter es versäumt, Abhilfe zu schaffen.
- Der Reisende hat Anspruch auf eine Preisminderung und/oder Schadensersatz, wenn die Reiseleistungen nicht oder nicht ordnungsgemäß erbracht werden.
- Der Reiseveranstalter leistet dem Reisenden Beistand, wenn dieser sich in Schwierigkeiten befindet.
- Im Fall der Insolvenz des Reiseveranstalters oder – in einigen Mitgliedstaaten – des Reisevermittlers werden Zahlungen zurückerstattet. Tritt die Insolvenz des Reiseveranstalters oder, sofern einschlägig, des Reisevermittlers nach Beginn der Pauschalreise ein und ist die Beförderung Bestandteil der Pauschalreise, so wird die Rückbeförderung der Reisenden gewährleistet. Die A-ROSA Flussschiff GmbH, Loggerweg 5, 18055 Rostock, Deutschland hat eine Insolvenzabsicherung mit der Deutschen Reisesicherungsfonds GmbH abgeschlossen. Die Reisenden können diese Einrichtung (Deutscher Reisesicherungsfonds GmbH, Sächsische Straße 1, 10707 Berlin; Tel. 030 78954770; E-Mail schadenmeldung@drsf.reise) oder ggf. die zuständige Behörde kontaktieren, wenn ihnen Leistungen aufgrund der Insolvenz der A-ROSA Flussschiff GmbH, Loggerweg 5, 18055 Rostock, Deutschland verweigert werden.

EINREISEBESTIMMUNGEN

Folgende Angaben gelten für Staatsangehörige der Länder der Europäischen Union zum Zeitpunkt der Drucklegung (August 2024). Für sie gelten die Zollbestimmungen des Schengener Abkommens. Das Mitführen von Waffen (Messern, Schusswaffen u. Ä.), Munition, explosiven/feuergefährlichen Gegenständen und Drogen an Bord ist verboten. Bitte beachten Sie, dass die einzelnen Länder unterschiedliche Bestimmungen zur Ein- und Ausfuhr von Waren und/oder Devisen haben. Im Bedarfsfall informiert Sie Ihr Konsulat gern über die Bestimmungen.

REISEDOKUMENTE

Staatsangehörige der Länder der Europäischen Union benötigen für die Reisen einen gültigen Personalausweis oder Reisepass. Kindereinträge im Reisepass der Eltern sind ungültig und berechtigen das Kind nicht zum Grenzübertritt. Somit müssen alle Kinder (ab Geburt) bei Reisen ins Ausland über ein eigenes Reisedokument verfügen. Bitte informieren Sie sich rechtzeitig vor Reiseantritt zum Beispiel auf www.auswaertiges-amt.de oder www.visumcentrale.de über die aktuellen Einreise- und Gesundheitsbestimmungen für Ihre Reise. Angehörige anderer Nationalitäten erkundigen sich bitte bei ihrem zuständigen Konsulat über die gegebenenfalls benötigten Visa oder weiteren Einreiseunterlagen. Da Sie als Gast eigenständig für die richtigen und gültigen Ausweispapiere verantwortlich sind, übernehmen wir bei Nichtbeachtung der Vorschriften oder Fehlen des gültigen Dokuments keine Haftung und keine zusätzlich entstehenden Kosten. Für alle befahrenen Länder gilt: Gegenstände des persönlichen Bedarfs können zollfrei eingeführt werden. Der Besitz von Drogen und Rauschmitteln wird mit Gefängnis und hohen Geldbußen bestraft, ebenso die Einfuhr von pornografischem Material.

GESUNDHEITSVORSCHRIFTEN

Spezielle Reiseschutzimpfungen sind nicht vorgeschrieben. Bei Kindern sollte ein dem Alter entsprechender Impfschutz gemäß Impfkalender vorliegen. Tetanus/Polio/Diphtherie: Sofern diese Impfungen länger als zehn Jahre zurückliegen, empfiehlt sich eine Auffrischung, dies gilt auch für eine Hepatitis-A-Impfung. Denken Sie an einen wirksamen Schutz zur Vorbeugung und Behandlung von Insektenstichen (besonders im Donaudelta) und an ein Sonnenschutzpräparat mit hohem Lichtschutzfaktor.

WICHTIGER HINWEIS:

Reisende sollten sich über Infektions- und Impfschutz- sowie andere Prophylaxemaßnahmen rechtzeitig informieren und ggf. ärztlichen Rat einholen. Aktuelle Informationen zu ggf. geltenden Sicherheits- und Hygienemaßnahmen finden Sie auf www.a-rosa.de/aktuelles

HINWEISE ZUM DATENSCHUTZ

Der Schutz und die Sicherheit Ihrer Daten im Sinne der EU-Datenschutz-Grundverordnung (DSGVO) und sonstiger datenschutzrechtlicher Bestimmungen ist uns ein besonderes Anliegen. A-ROSA erhebt und verarbeitet Ihre personenbezogenen Daten, um Ihnen die Inanspruchnahme unserer Leistungen und einen professionellen Service bieten zu können. Dazu werden solche Daten wie Name, Vorname, Adresse, Telefonnummer, ggf. E-Mail-Adresse und Kreditkartennummer erfasst. Außerdem benötigen wir für die grenzüberschreitenden Passagen entsprechend den internationalen Meldebestimmungen Ihre Daten, die wir gesondert als „Angaben zum Schiffsmanifest“ erfragen. Da sich die Daten auch auf mitreisende Personen beziehen können, bitten

wir Sie, sicherzustellen, dass diese Daten mit dem Einverständnis der Mitreisenden erhoben werden. Sie haben die Möglichkeit, uns auf dem Formular „Angaben zum Schiffsmanifest“ Ihr Einverständnis zur Nutzung Ihrer Daten für die Erstellung eines personenbezogenen Nutzerprofils zu geben, auf dessen Grundlage wir Ihnen individuell optimierte Produktinformationen zusenden. Wenn Sie diese Informationen, zu deren Zusendung Sie uns Ihr Einverständnis erklärt hatten, nicht mehr wünschen, bitten wir Sie, uns dies schriftlich unter der Anschrift: A-ROSA Flussschiff GmbH, Datenschutzbeauftragter, Loggerweg 5, 18055 Rostock oder per E-Mail an service@a-rosa.com mitzuteilen. Ihre Daten werden an keinen Dritten weitergegeben, ausgenommen, es ist zur Abwicklung Ihres Auftrags erforderlich oder gesetzlich vorgeschrieben. Zum Schutz Ihrer Daten vor unberechtigtem Zugriff haben wir umfangreiche technische und betriebliche Sicherheitsvorkehrungen getroffen, die regelmäßig überprüft und aktualisiert werden. Die jeweils aktuelle Datenschutzerklärung finden Sie auf unserer Internetseite (www.a-rosa.de/datenschutz). Bei Fragen zum Datenschutz steht Ihnen unser Datenschutzbeauftragter jederzeit gern unter datenschutzbeauftragter@a-rosa.com zur Verfügung.

IMPRESSUM

Sitz der Gesellschaft:
A-ROSA Flussschiff GmbH
Loggerweg 5, 18055 Rostock, www.a-rosa.de
Konzeption: A-ROSA
Gestaltung: www.andre-illing.de
Text: Markus Möller, Rostock
Reinzeichnung: brandport GmbH
Lektorat: Textra Fachübersetzungen GmbH
Druck: westermann DRUCK | pva
Fotografen: Gunther Intelmann, Thilo Müller, Piet Truhlar, Daniel Flaschar, Tom Kohler, Per Kasch, Eddy Zimmermann, Daniel Chassin, Simone Ahlers for JOI-Design, Alina Radu, Jürgen Sammer, Rico Käske, Harald Meyer, Patrick Essex
Fotos: Getty Images; iStock; Adobe Stock; mauritius images; Shutterstock; Thinkstock

WIDERRUFSRECHT

Die A-ROSA Flussschiff GmbH weist darauf hin, dass nach den gesetzlichen Vorschriften (§§ 312 Abs. 7, 312g Abs. 2 Satz 1 Nr. 9 BGB) bei Reiseverträgen nach § 651a und § 651c BGB, die im Fernabsatz abgeschlossen wurden (Briefe, Kataloge, Telefonanrufe, Telekopien, E-Mails, über Mobilfunk versendete Kurznachrichten [SMS] sowie Rundfunf, Telemedien und Onlinedienste), kein Widerrufsrecht besteht, sondern lediglich die gesetzlichen Rücktritts- und Kündigungsrechte, insbesondere das Rücktrittsrecht gemäß § 651h BGB (siehe hierzu auch AGB Ziffer 8). Ein Widerrufsrecht besteht jedoch, wenn der Vertrag über Reiseleistungen nach § 651a BGB außerhalb von Geschäftsräumen geschlossen worden ist, es sei denn, die mündlichen Verhandlungen, auf denen der Vertragsschluss beruht, sind auf vorhergehende Bestellung der Kundin oder des Kunden geführt worden; im letztgenannten Fall besteht kein Widerrufsrecht.

Alle Termine & Angaben vorbehaltlich Änderungen.
Stand 08/2024



Ein Ausdruck von aktivem Umweltschutz:
Unser Katalog wird ressourcenschonend aus FSC®-zertifiziertem Papier hergestellt.
www.a-rosa.de/umwelt



aROSA 
Schöne Zeit

Beratung und Buchung in Ihrem Reisebüro
oder im A-ROSA Service Center unter Tel.
0381-202 6001. www.a-rosa.de